

LICEO STATALE "PUBLIO VIRGILIO MARONE" AVELLINO

RISULTATI SCOLASTICI – EVIDENZE

I. ALUNNI AMMESSI ALLA CLASSE SUCCESSIVA – GIUGNO 2022

I.1. Situazione generale AVPM0600C

<https://cercalatuascuola.istruzione.it/cercalatuascuola/istituti/AVPM06000C/liceo-publio-virgilio-marone/alunni/risultati/scrutini/Scuola>

Alunni ammessi alla classe successiva - Giugno (A.S. 2021/22)



LICEO STATALE "PUBLIO VIRGILIO MARONE" AVELLINO

I.2. Indirizzo CLASSICO

<https://cercalatuascuola.istruzione.it/cercalatuascuola/istituti/AVPM06000C/liceo-publio-virgilio-marone/alumni/risultati/scrutini/CLASSICO>

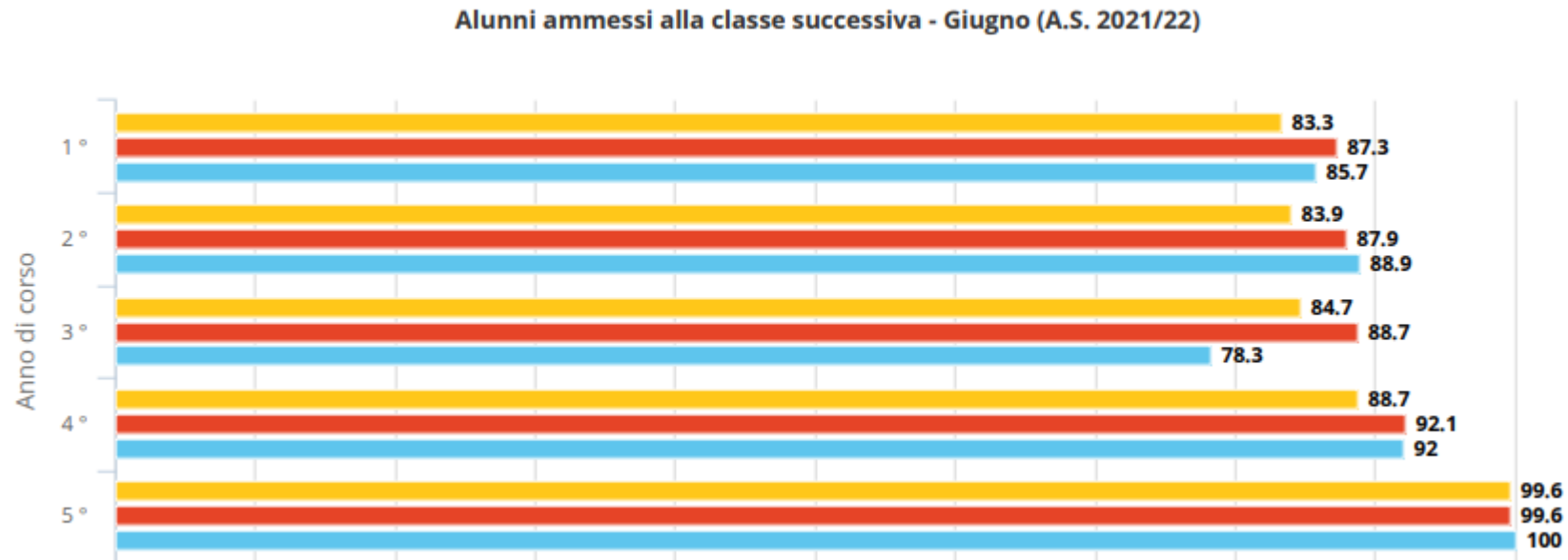

LICEO STATALE "PUBLIO VIRGILIO MARONE" AVELLINO

I.3. Indirizzo LICEO SCIENZE UMANE (LSU)

<https://cercalatuascuola.istruzione.it/cercalatuascuola/istituti/AVPM06000C/liceo-publio-virgilio-marone/alumni/risultati/scrutini/SCIENZE%20UMANI>

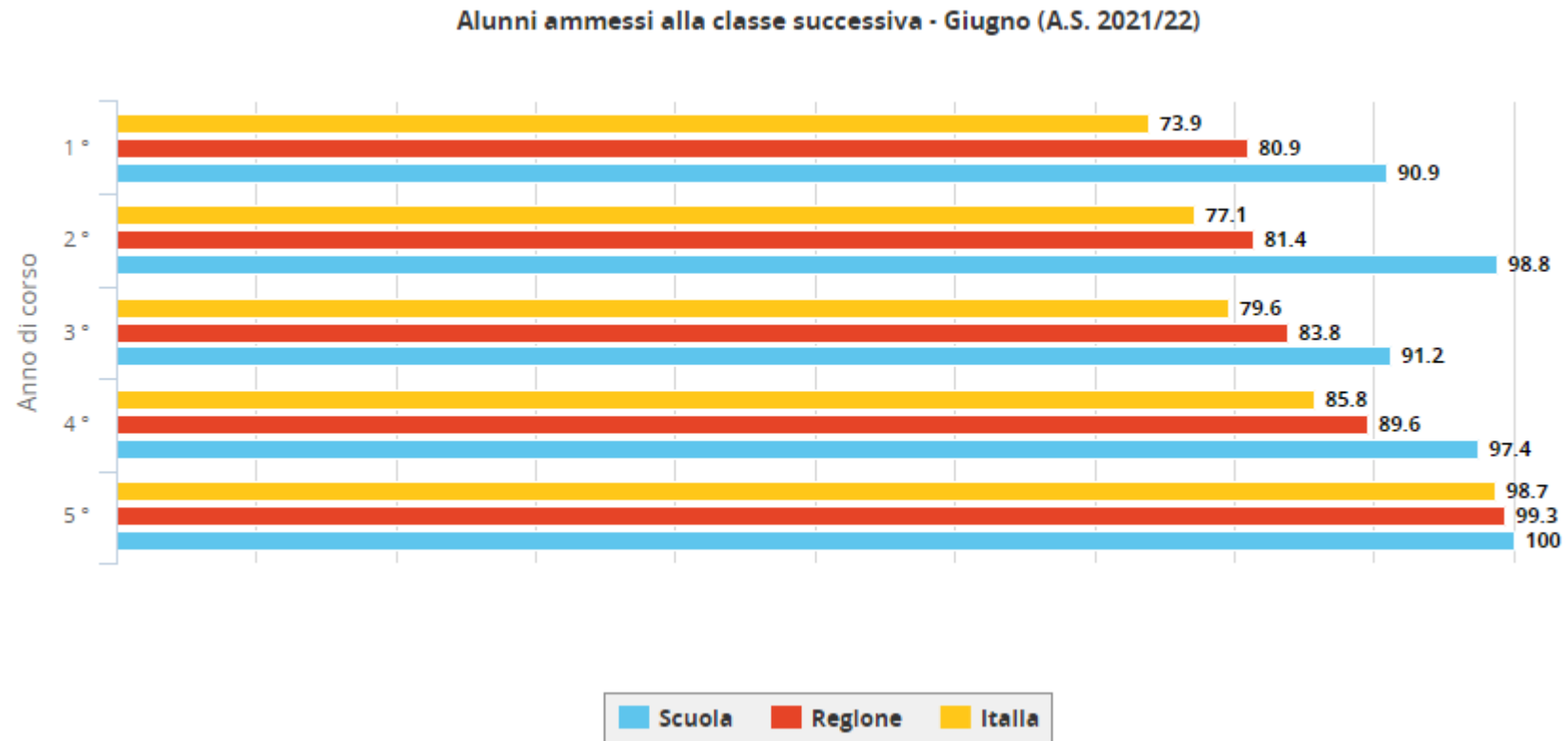

I.4. Indirizzo Liceo SCIENZE UMANE CON OPZIONE ECONOMICO-SOCIALE (LES)

https://cercalatuascuola.istruzione.it/cercalatuascuola/istituti/AVPM06000C/liceo-publio-virgilio-marone/alumni/risultati/scrutini/SCIENZE%20UMANE%20-%20OPZ.%20ECONOMICO%20SOCIALE;jsessionid=ROVqp9YSGj958qHVtRjM+lle.mvlas069_1

Alunni ammessi alla classe successiva - Giugno (A.S. 2021/22)

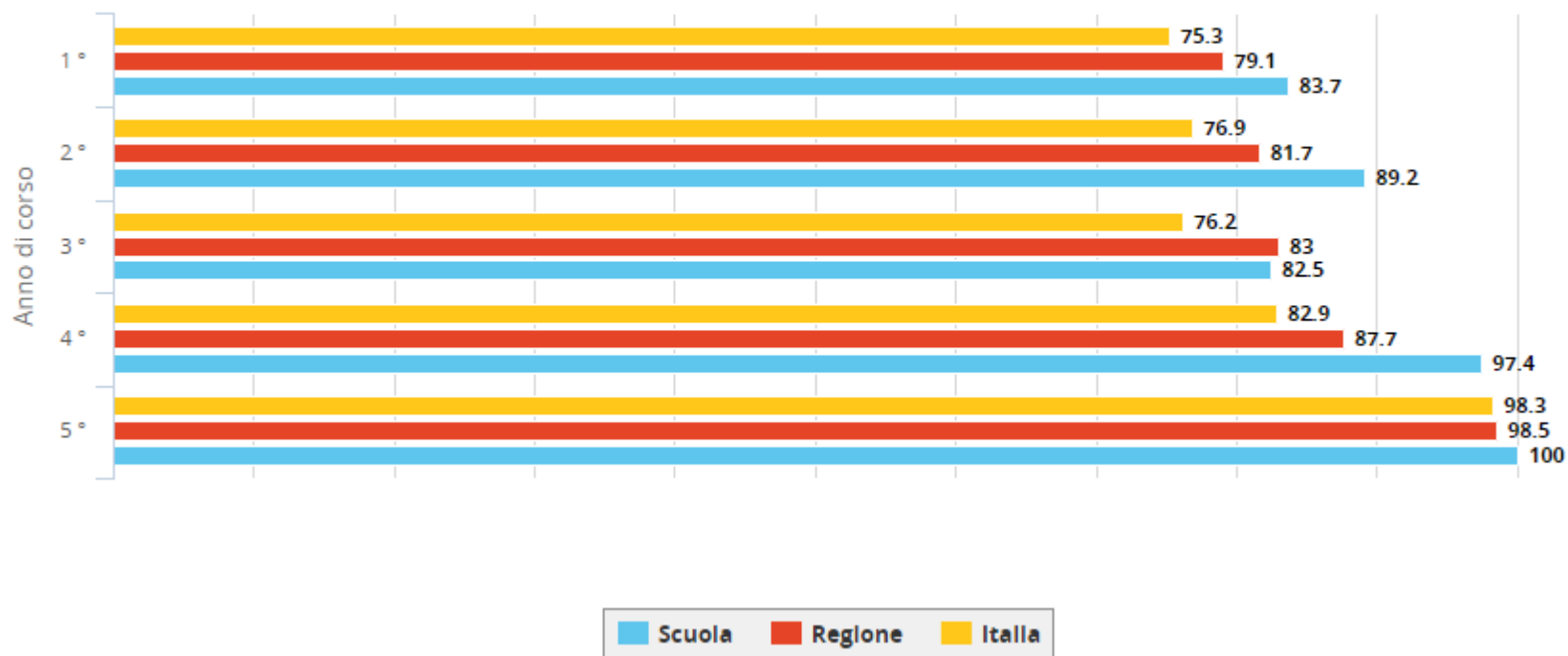

LICEO STATALE "PUBLIO VIRGILIO MARONE" AVELLINO

II. ALUNNI AMMESSI ALLA CLASSE SUCCESSIVA – SETTEMBRE 2022

II.1. Situazione generale AVPM0600C

<https://cercalatuascuola.istruzione.it/cercalatuascuola/istituti/AVPM06000C/liceo-publio-virgilio-marone/alunni/risultati/scrutini/Scuola>

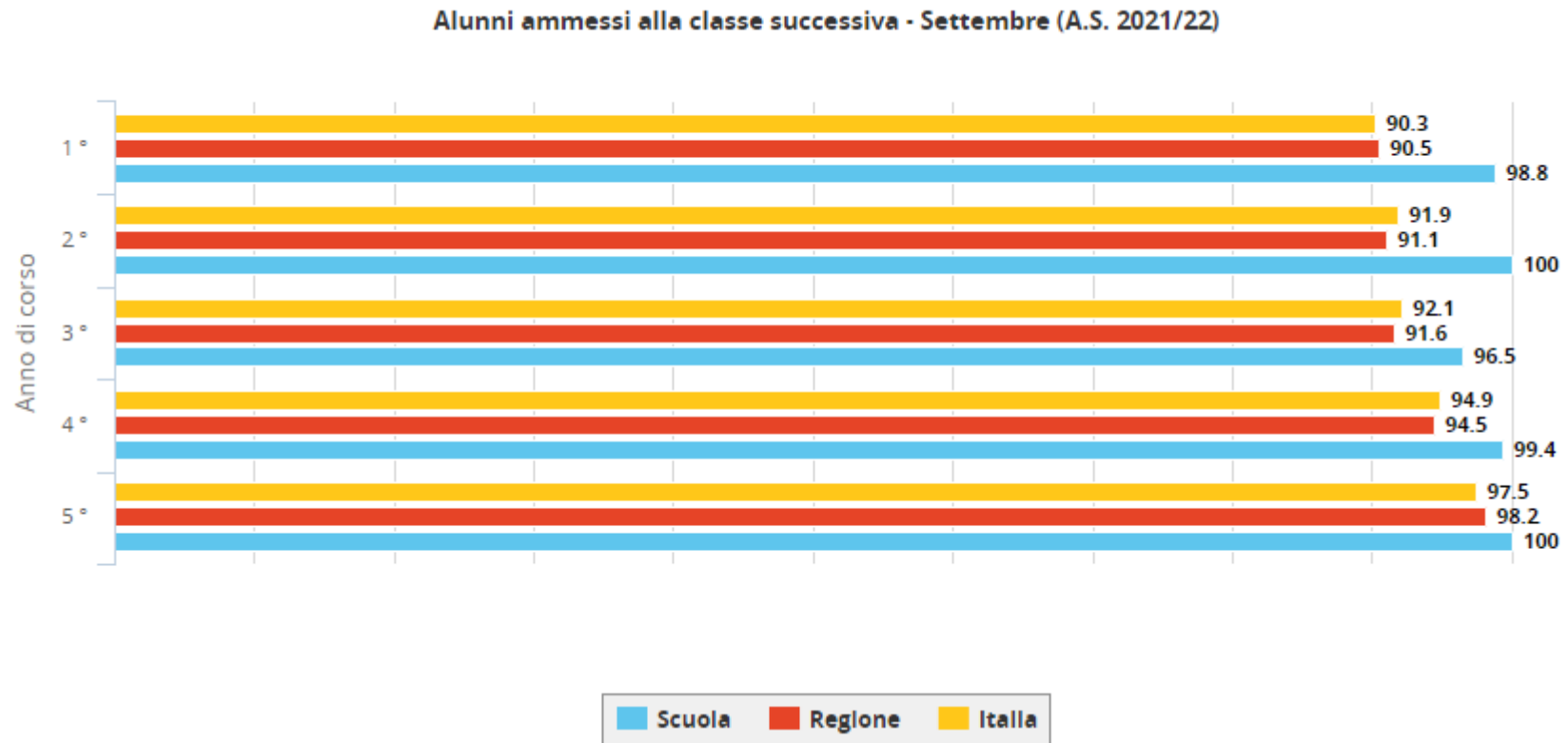

LICEO STATALE "PUBLIO VIRGILIO MARONE" AVELLINO

II.2. Indirizzo CLASSICO

<https://cercalatuascuola.istruzione.it/cercalatuascuola/istituti/AVPM06000C/liceo-publio-virgilio-marone/alunni/risultati/scrutini/CLASSICO>

Alunni ammessi alla classe successiva - Settembre (A.S. 2021/22)

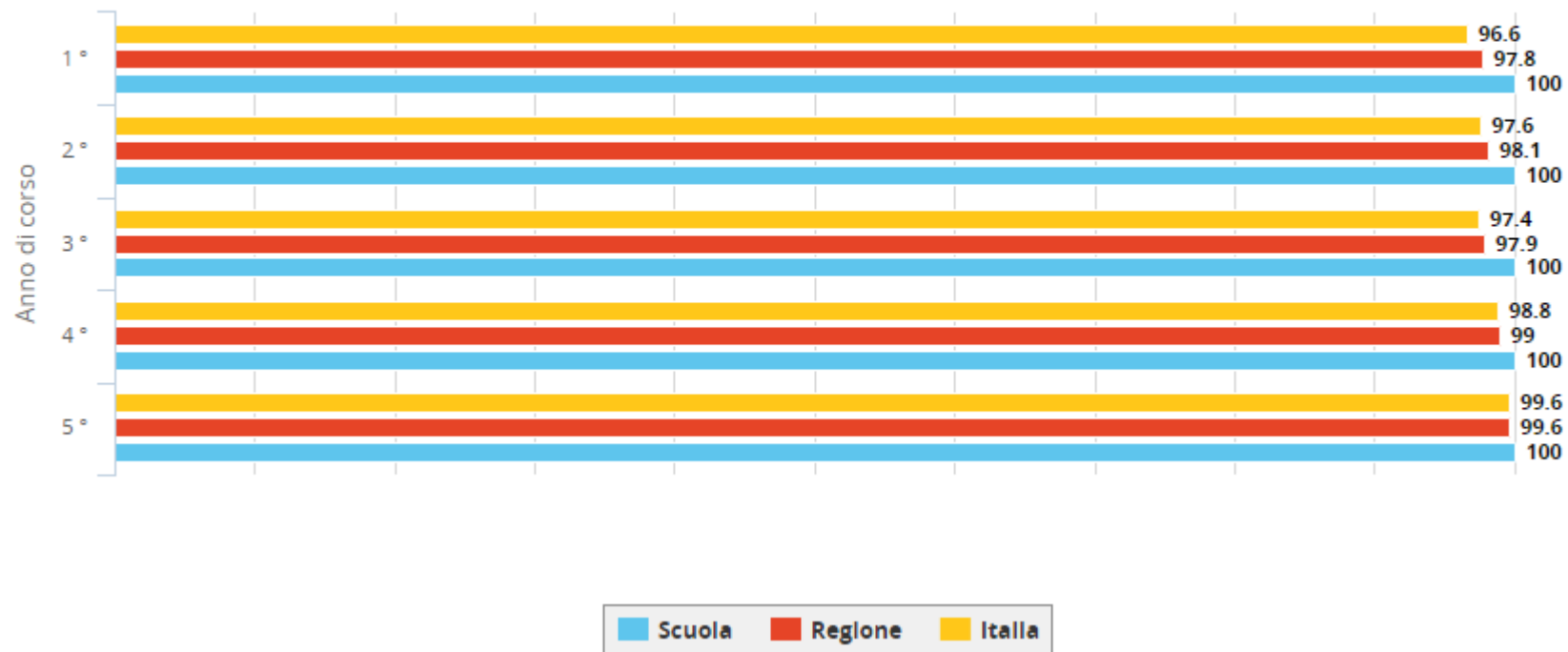

LICEO STATALE "PUBLIO VIRGILIO MARONE" AVELLINO

II.3. Indirizzo LICEO SCIENZE UMANE (LSU)

<https://cercalatuascuola.istruzione.it/cercalatuascuola/istituti/AVPM06000C/liceo-publio-virgilio-marone/alumni/risultati/scrutini/SCIENZE%20UMANE>

Alunni ammessi alla classe successiva - Settembre (A.S. 2021/22)

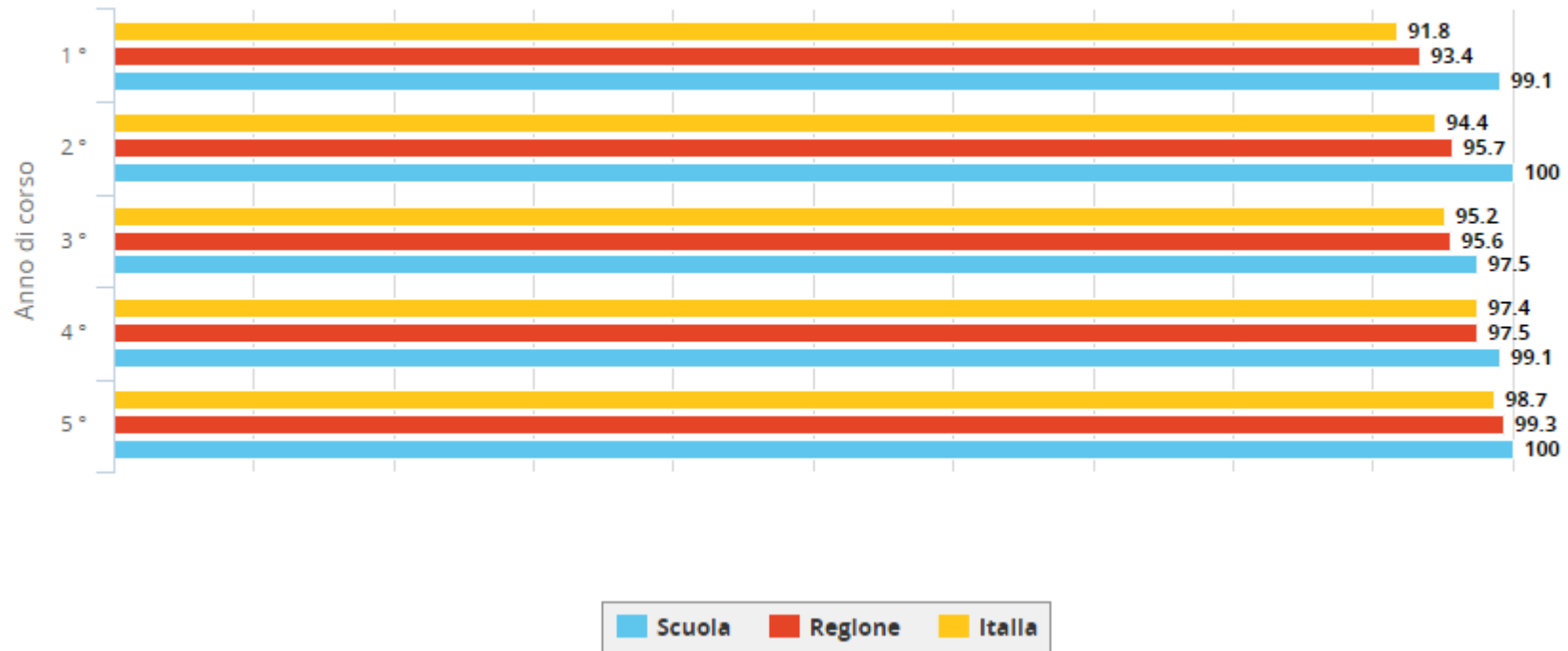

II.4. Indirizzo Liceo SCIENZE UMANE CON OPZIONE ECONOMICO-SOCIALE (LES)

https://cercalatuascuola.istruzione.it/cercalatuascuola/istituti/AVPM06000C/liceo-publio-virgilio-marone/alumni/risultati/scrutini/SCIENZE%20UMANE%20%20-%20OPZ.%20ECONOMICO%20SOCIALE;jsessionid=ROVqp9YSGj958qHVtRJm+lle.mvlas069_1

Alunni ammessi alla classe successiva - Settembre (A.S. 2021/22)

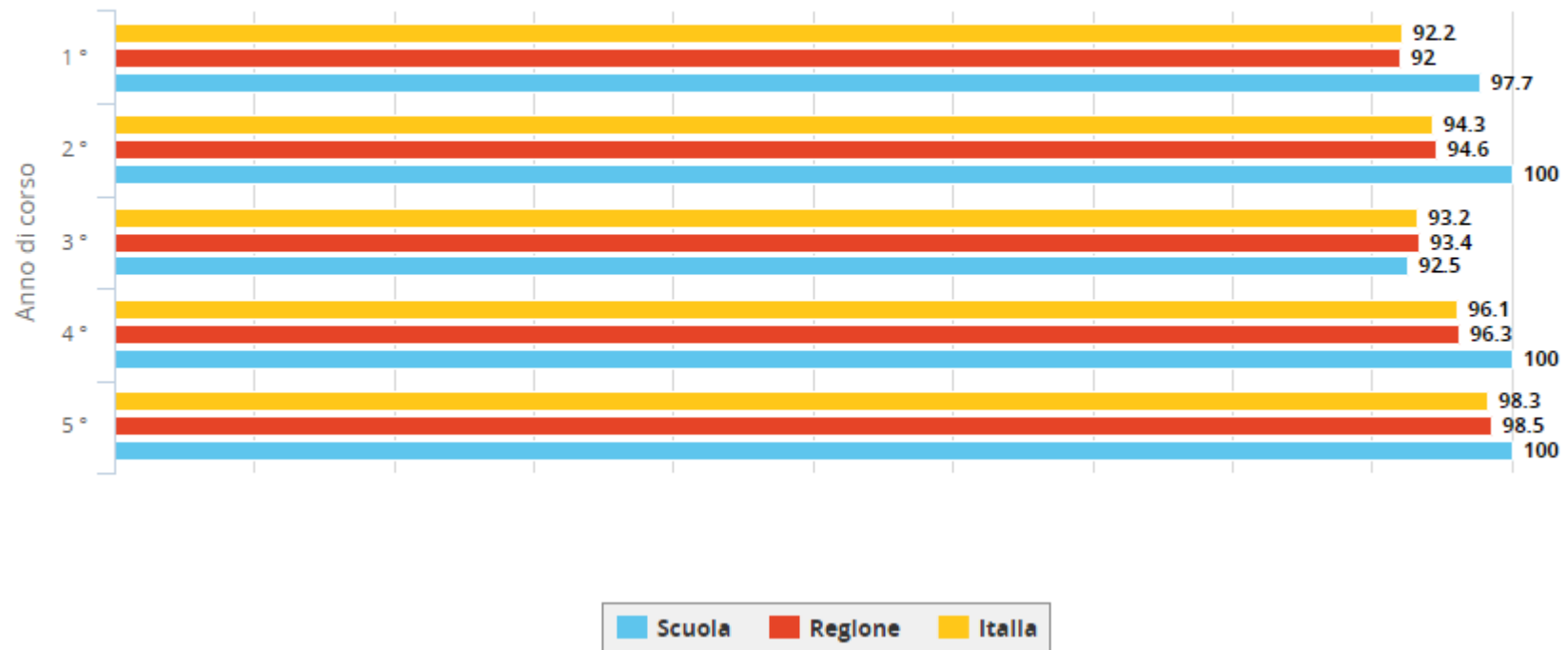

III. ALUNNI CON SOSPENSIONE DI GIUDIZIO

III.1. Situazione generale AVPM0600C

<https://cercalatuascuola.istruzione.it/cercalatuascuola/istituti/AVPM06000C/liceo-publio-virgilio-marone/alunni/risultati/scrutini/Scuola>

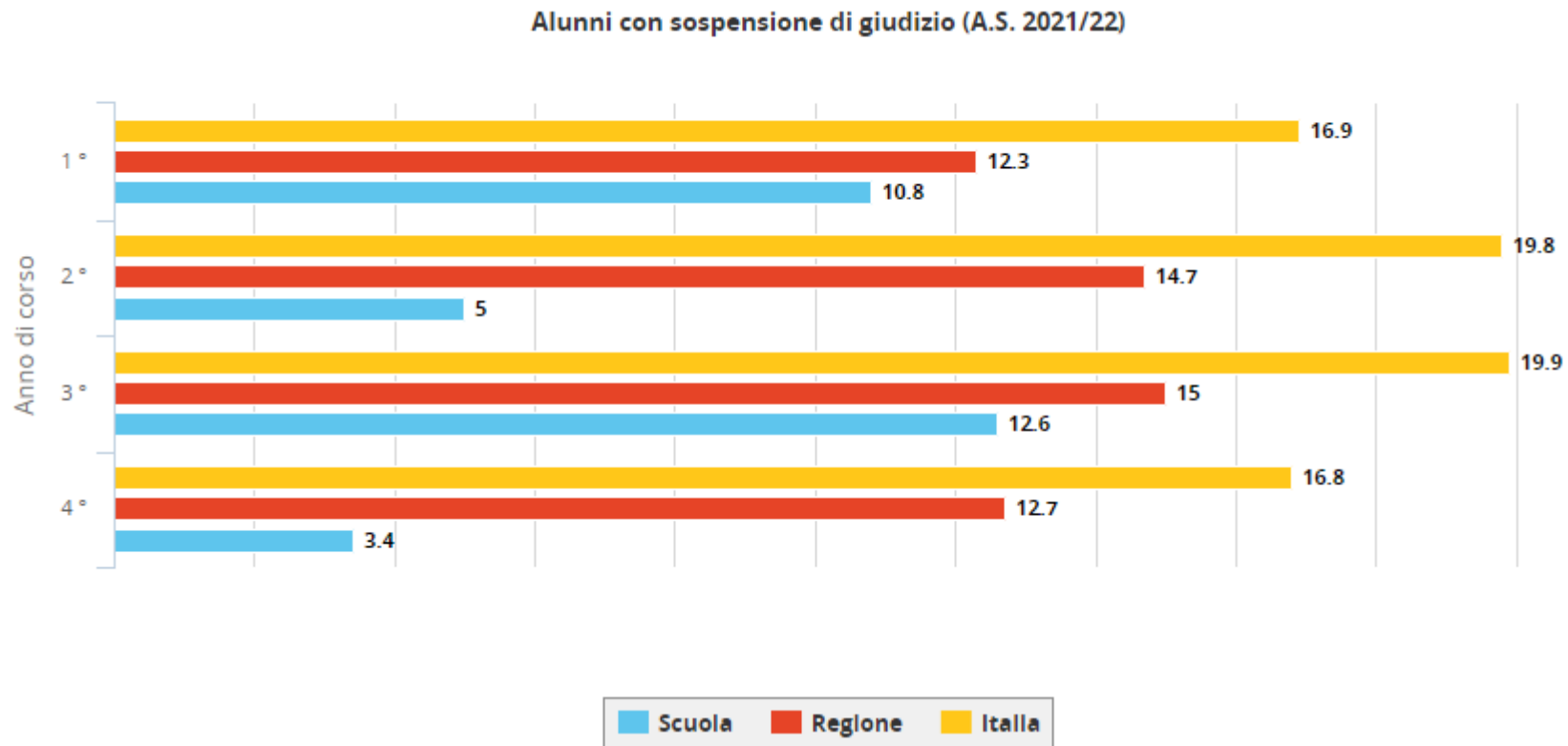

III.2. Indirizzo CLASSICO

<https://cercalatuascuola.istruzione.it/cercalatuascuola/istituti/AVPM06000C/liceo-publio-virgilio-marone/alunni/risultati/scrutini/CLASSICO>

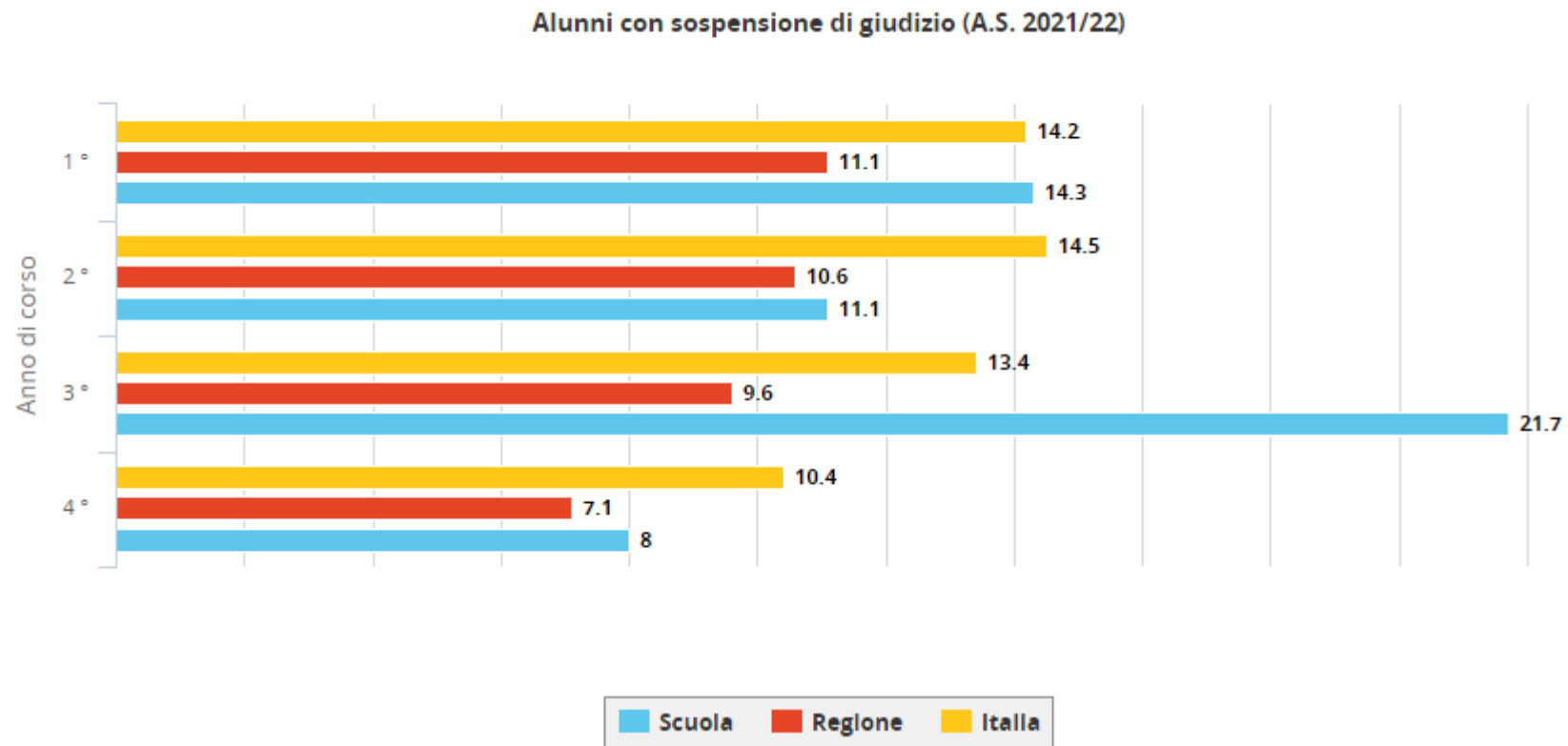

III.3. Indirizzo LICEO SCIENZE UMANE (LSU)

<https://cercalatuascuola.istruzione.it/cercalatuascuola/istituti/AVPM06000C/liceo-publio-virgilio-marone/alumni/risultati/scrutini/SCIENZE%20UMANE>

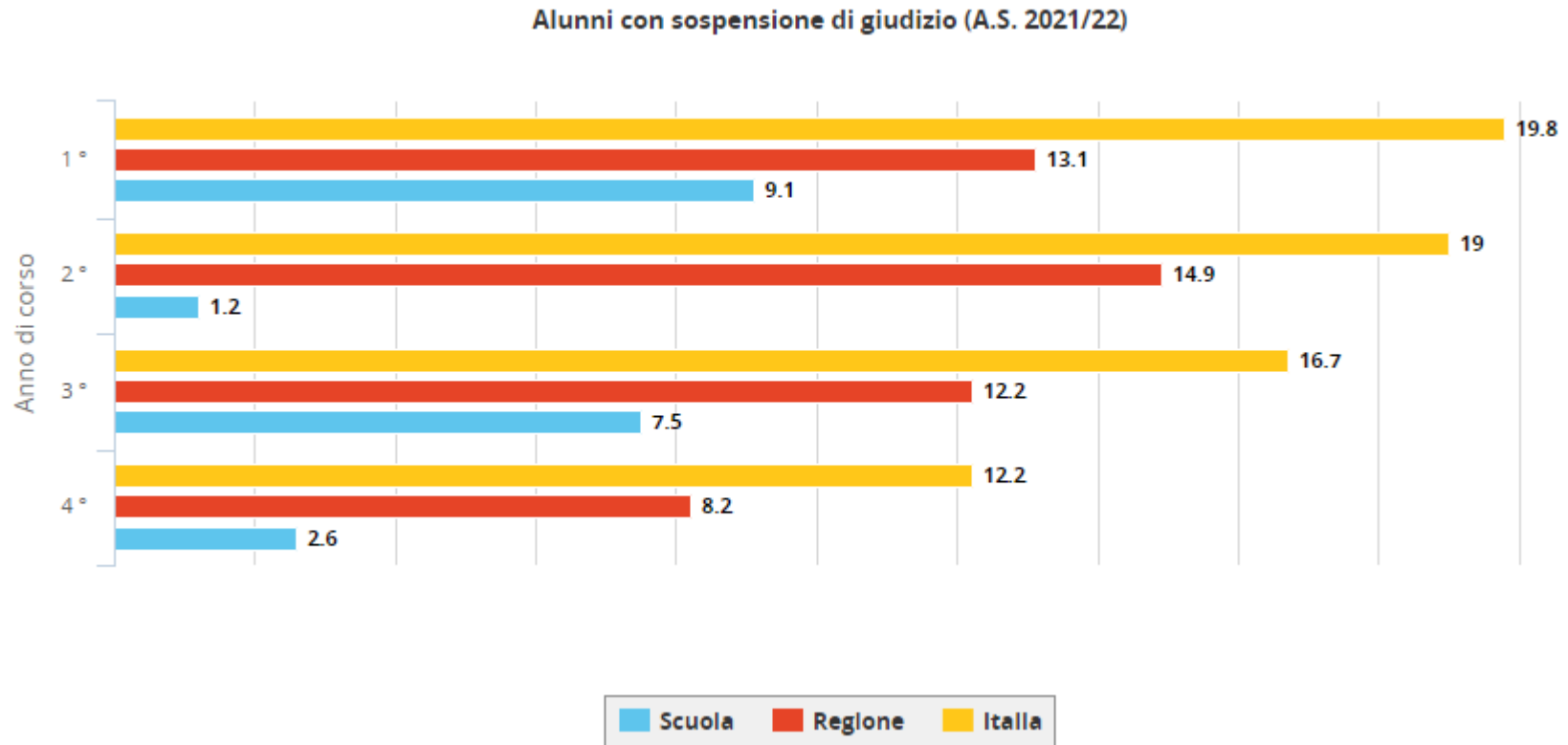

III.4. Indirizzo Liceo SCIENZE UMANE CON OPZIONE ECONOMICO-SOCIALE (LES)

https://cercalatuascuola.istruzione.it/cercalatuascuola/istituti/AVPM06000C/liceo-publio-virgilio-marone/alumni/risultati/scrutini/SCIENZE%20UMANE%20%20-%20OPZ.%20ECONOMICO%20SOCIALE;jsessionid=ROVqp9YSGj958qHVtRJM+lle.mvlas069_1

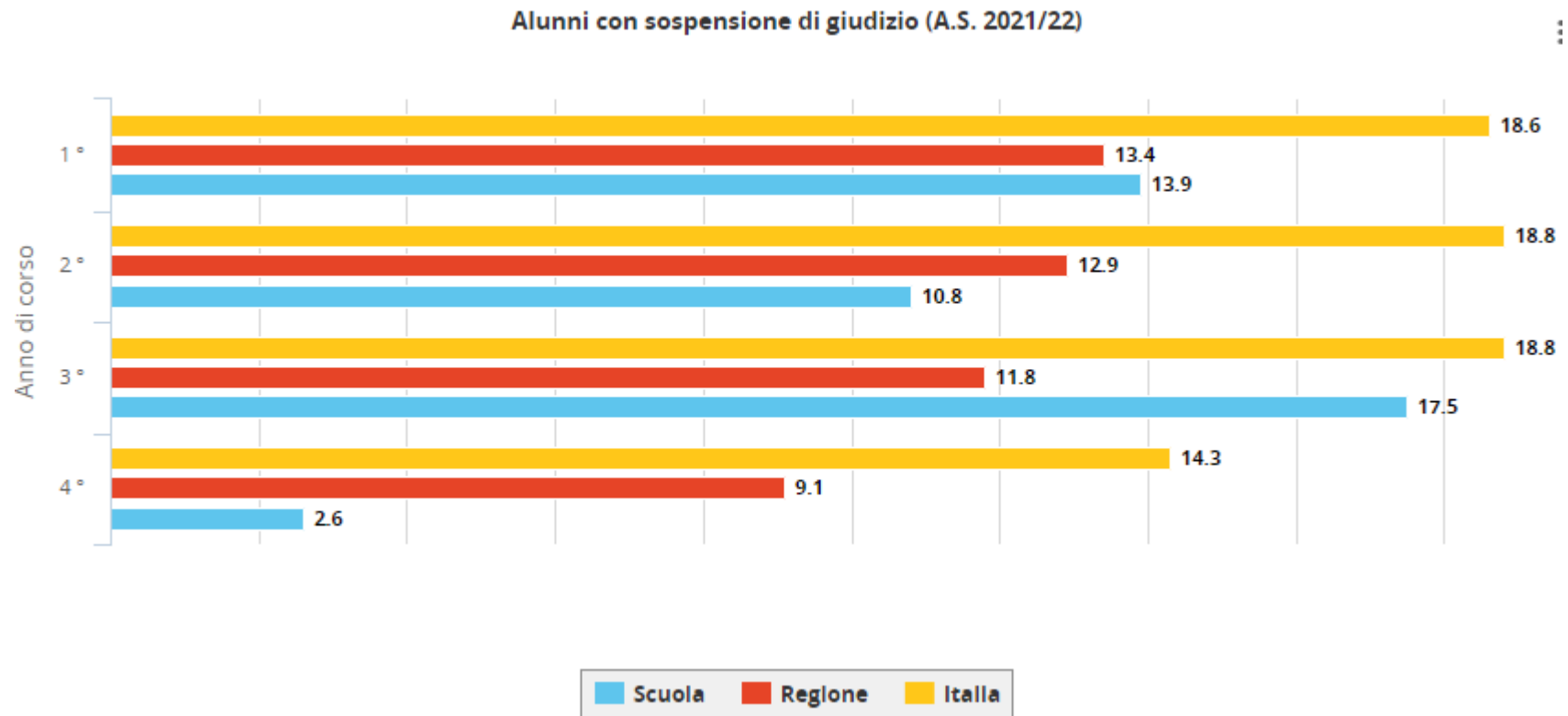

LICEO STATALE “PUBLIO VIRGILIO MARONE” AVELLINO

III.5. Tabella riassuntiva elaborata in sede di NIV confrontando i dati relativi ad ammissione / sospensione / non ammissione

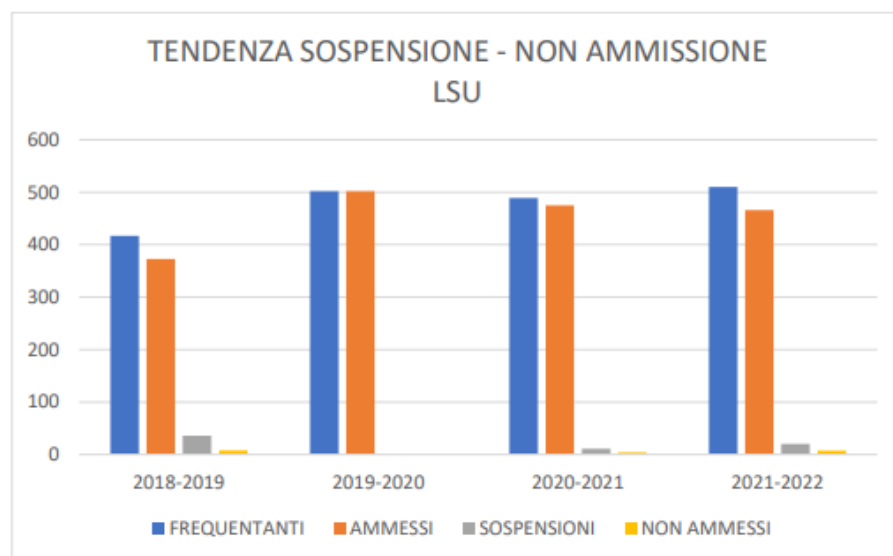
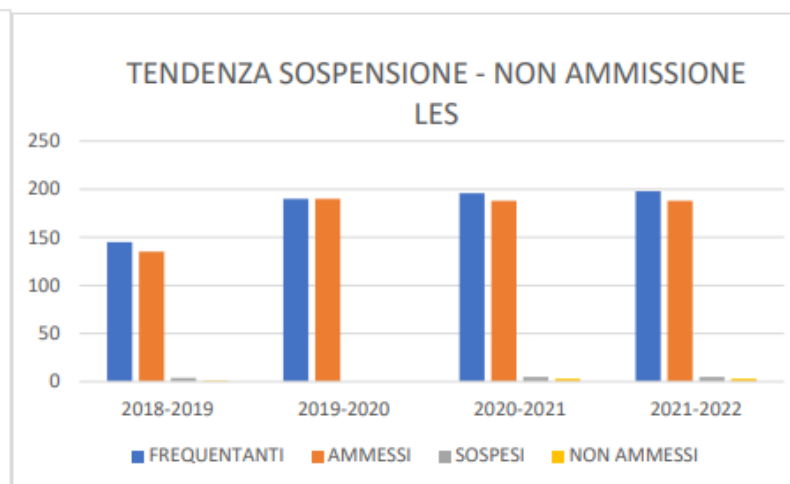
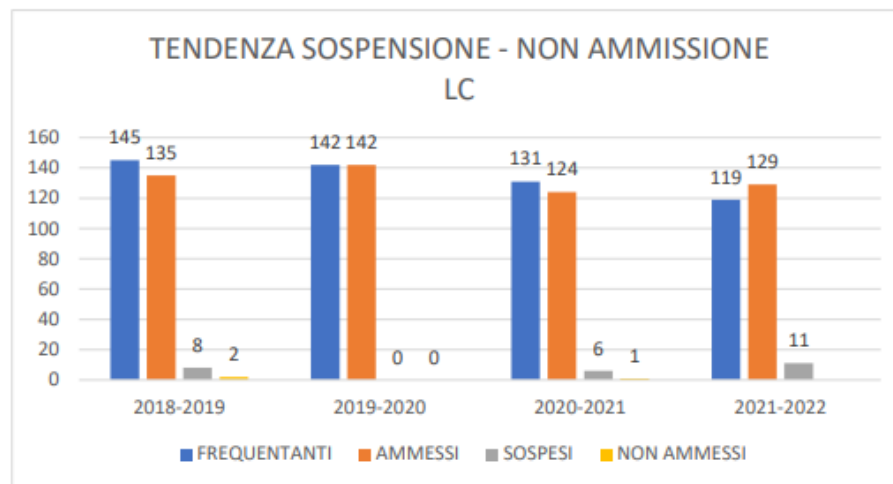

Liceo Statale Publio Virgilio Marone (Avellino) – NIV a.s. 2021-2022

IV. ESAMI DI STATO 2021-2022 – Alunni diplomati (% sugli esaminati)

IV.1. Situazione generale AVPM06000C

<https://cercalatuascuola.istruzione.it/cercalatuascuola/istituti/AVPM06000C/liceo-publio-virgilio-marone/alunni/risultati/esami/>

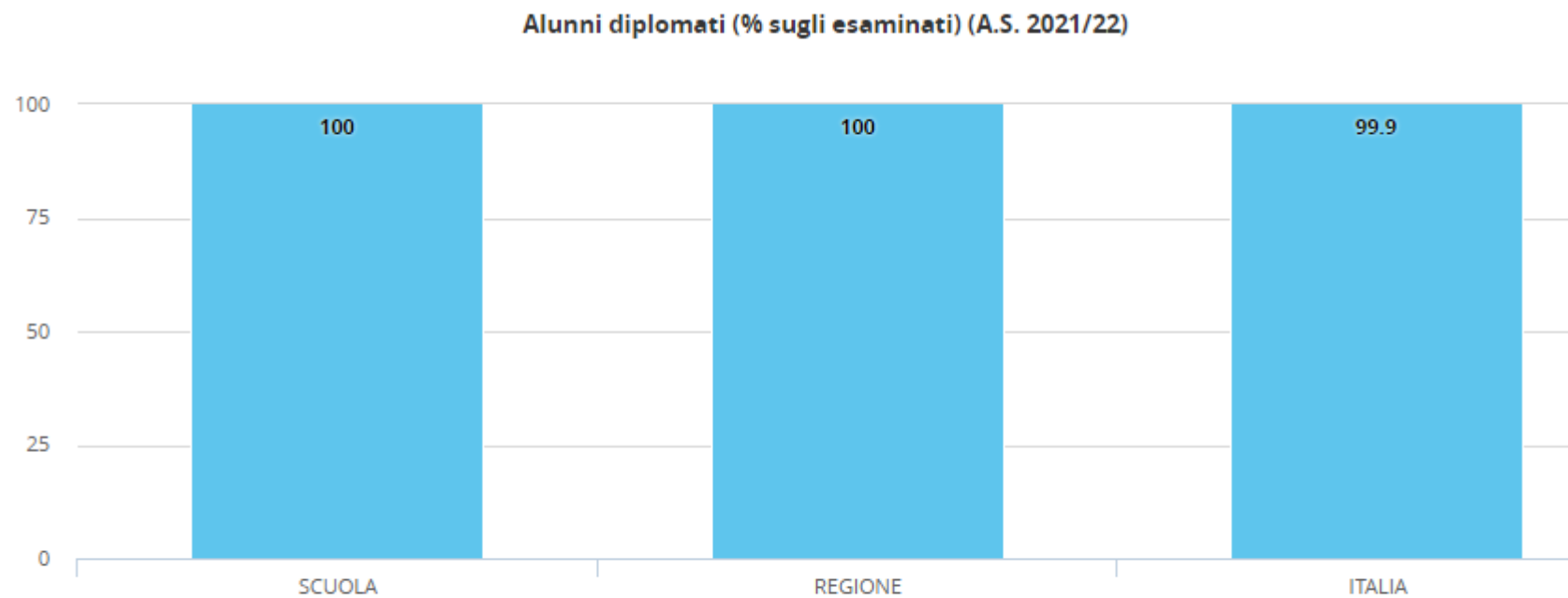

IV.2. Indirizzo CLASSICO

<https://cercalatuascuola.istruzione.it/cercalatuascuola/istituti/AVPM06000C/liceo-publio-virgilio-marone/alunni/risultati/esami/CLASSICO>

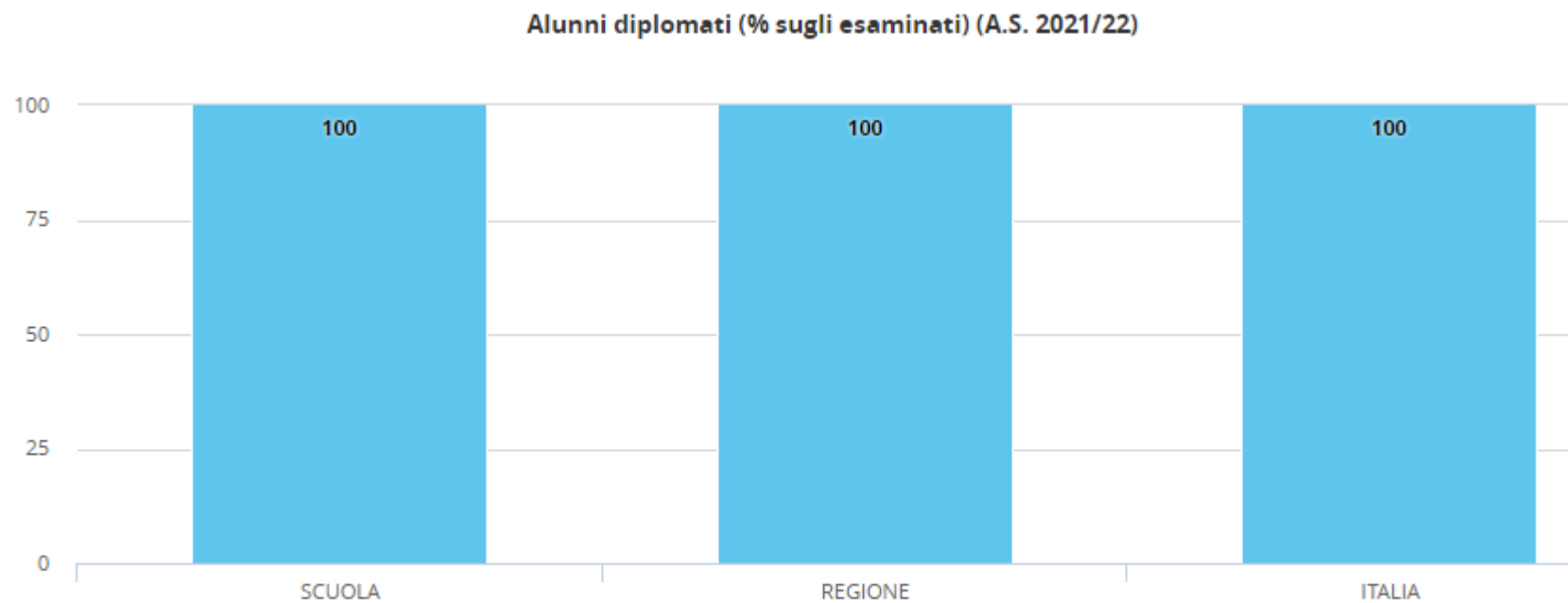

IV.3. Indirizzo LICEO SCIENZE UMANE (LSU)

<https://cercalatuascuola.istruzione.it/cercalatuascuola/istituti/AVPM06000C/liceo-publio-virgilio-marone/alunni/risultati/esami/SCIENZE%20UMANI>

Alunni diplomati (% sugli esaminati) (A.S. 2021/22)

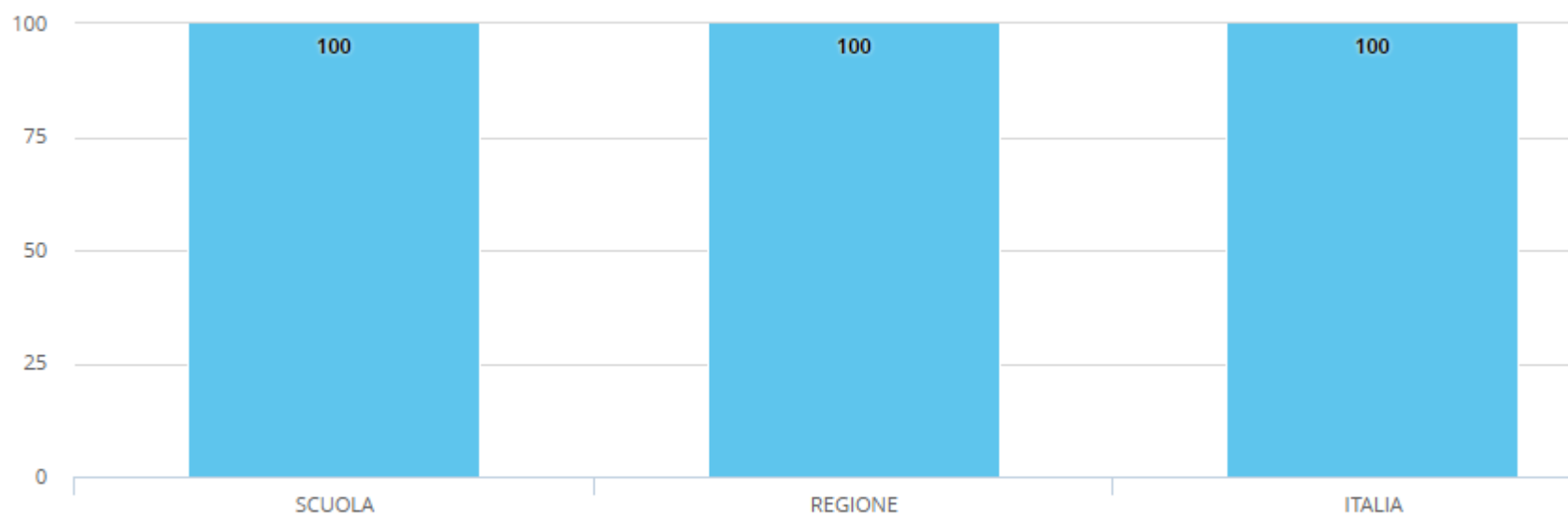

IV.4. Indirizzo LICEO SCIENZE UMANE CON OPZIONE ECONOMICO-SOCIALE (LES)

<https://cercalatuascuola.istruzione.it/cercalatuascuola/istituti/AVPM06000C/liceo-publio-virgilio-marone/alunni/risultati/esami/SCIENZE%20UMANE%20-%20-%20OPZ%20ECONOMICO%20SOCIALE>

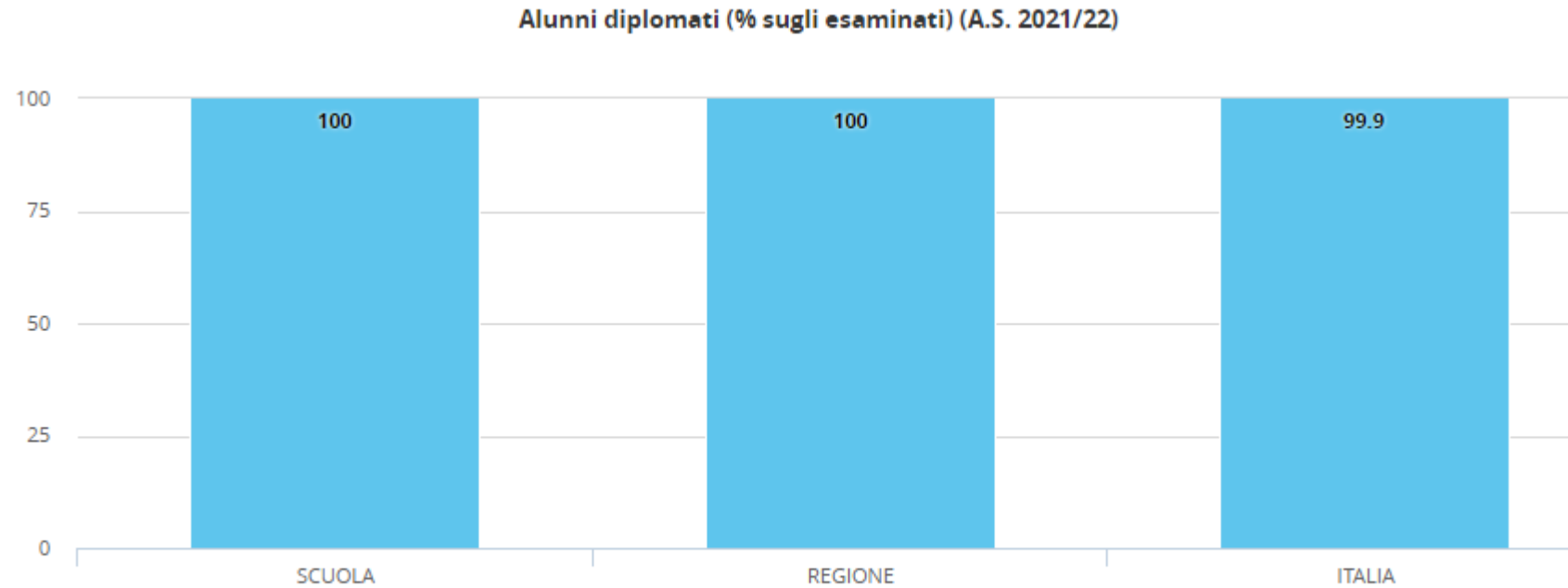

V. ESAMI DI STATO 2021-2022 – Distribuzione per voto finale dell'esame

V.1. Situazione generale AVPM06000C

<https://cercalatuascuola.istruzione.it/cercalatuascuola/istituti/AVPM06000C/liceo-publio-virgilio-marone/alunni/risultati/esami/>

Distribuzione delle votazioni d'esame (A.S. 2021/22)

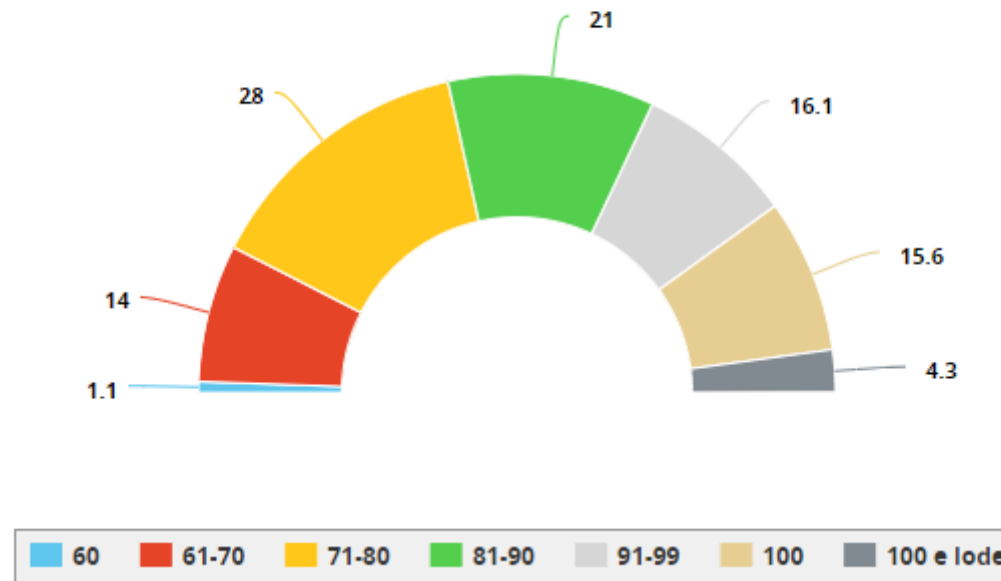

LICEO STATALE "PUBLIO VIRGILIO MARONE" AVELLINO

V.2. Indirizzo CLASSICO

<https://cercalatuascuola.istruzione.it/cercalatuascuola/istituti/AVPM06000C/liceo-publio-virgilio-marone/alumni/risultati/esami/CLASSICO>

Distribuzione delle votazioni d'esame (A.S. 2021/22)

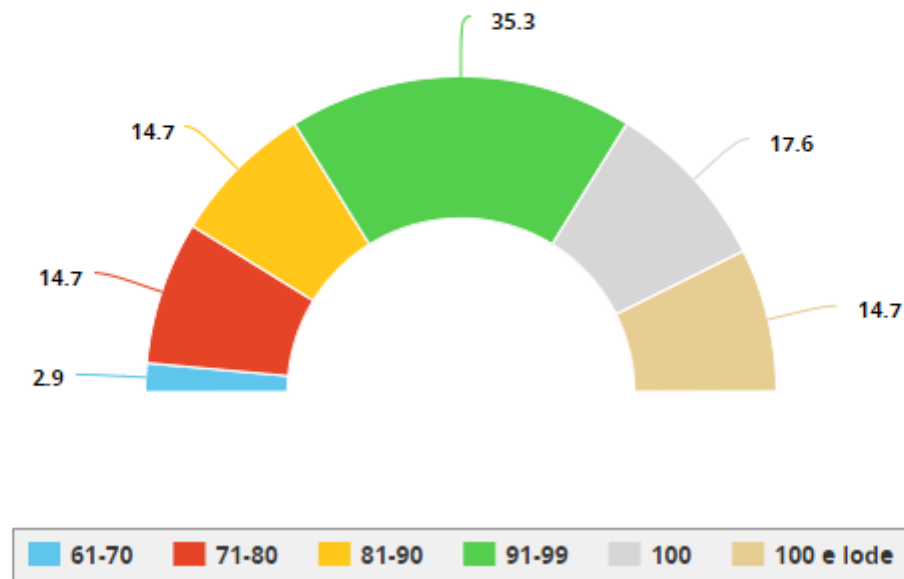

V.3. Indirizzo LICEO SCIENZE UMANE (LSU)

<https://cercalatuascuola.istruzione.it/cercalatuascuola/istituti/AVPM06000C/liceo-publio-virgilio-marone/alunni/risultati/esami/SCIENZE%20UMANE>

Distribuzione delle votazioni d'esame (A.S. 2021/22)

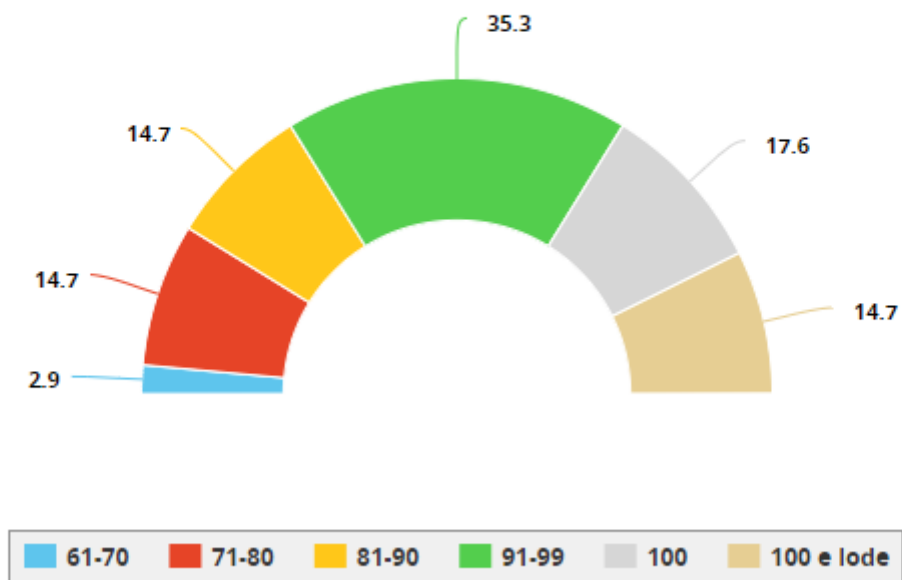

V.4. Indirizzo LICEO SCIENZE UMANE CON OPZIONE ECONOMICO-SOCIALE (LES)

<https://cercalatuascuola.istruzione.it/cercalatuascuola/istituti/AVPM06000C/liceo-publio-virgilio-marone/alumni/risultati/esami/SCIENZE%20UMANE%20%20-%20OPZ%20ECONOMICO%20SOCIALE>

Distribuzione delle votazioni d'esame (A.S. 2021/22)

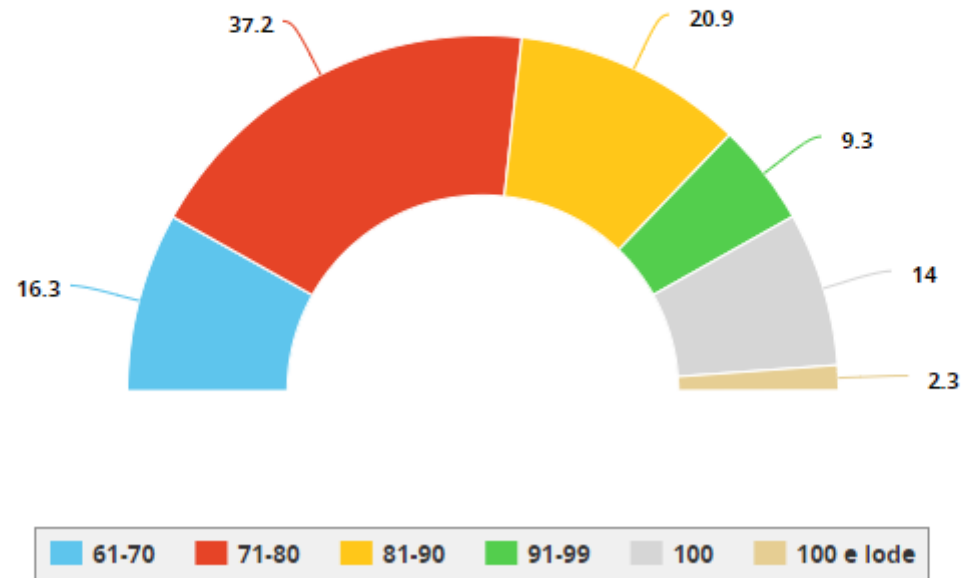

LICEO STATALE “PUBLIO VIRGILIO MARONE” AVELLINO

VI. COMPARAZIONE TENDENZE ESITI ESAMI DI STATO PER INDIRIZZO NEL TRIENNIO 2019-2022 CON RIFERIMENTO AI DATI PROVINCIALI, REGIONALI E NAZIONALI (PER FASCIA DI VALUTAZIONE FINALE) – NIV A.S. 2022-2023

Le tabelle di comparazione che seguono sono state elaborate in base ai dati restituiti sulla piattaforma SNV del sistema nazionale di valutazione, in seguito alla compilazione del Questionario di Autovalutazione per elaborazione del RAV relativo al triennio 2019-2022.



Esiti Esame di Stato 2020-2021 CLASSICO

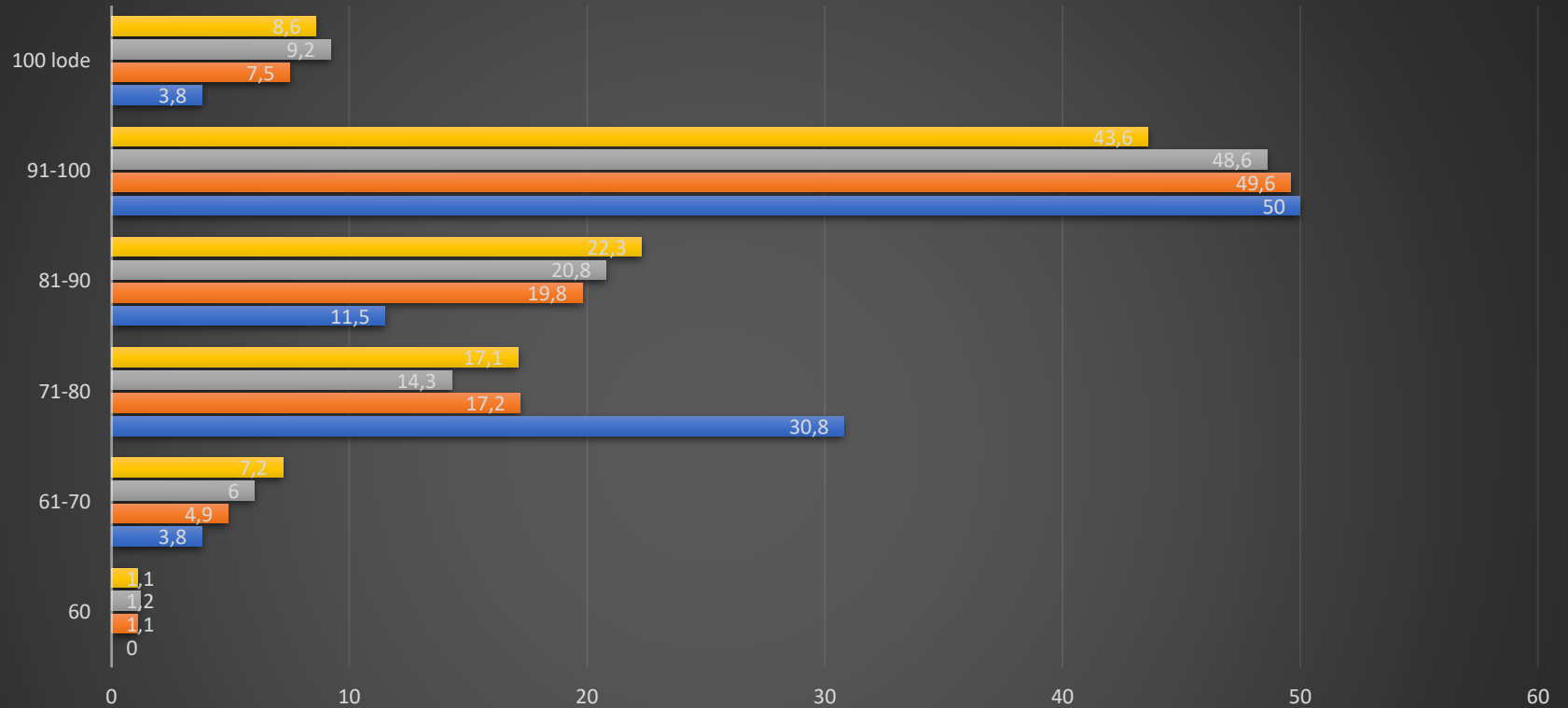

	60	61-70	71-80	81-90	91-100	100 lode
■ Italia	1,1	7,2	17,1	22,3	43,6	8,6
■ Campania	1,2	6	14,3	20,8	48,6	9,2
■ Avellino	1,1	4,9	17,2	19,8	49,6	7,5
■ AVPM06000C Classico	0	3,8	30,8	11,5	50	3,8

■ Italia ■ Campania ■ Avellino ■ AVPM06000C Classico

LICEO STATALE "PUBLIO VIRGILIO MARONE" AVELLINO

Esiti Esame di Stato 2021-2022 CLASSICO

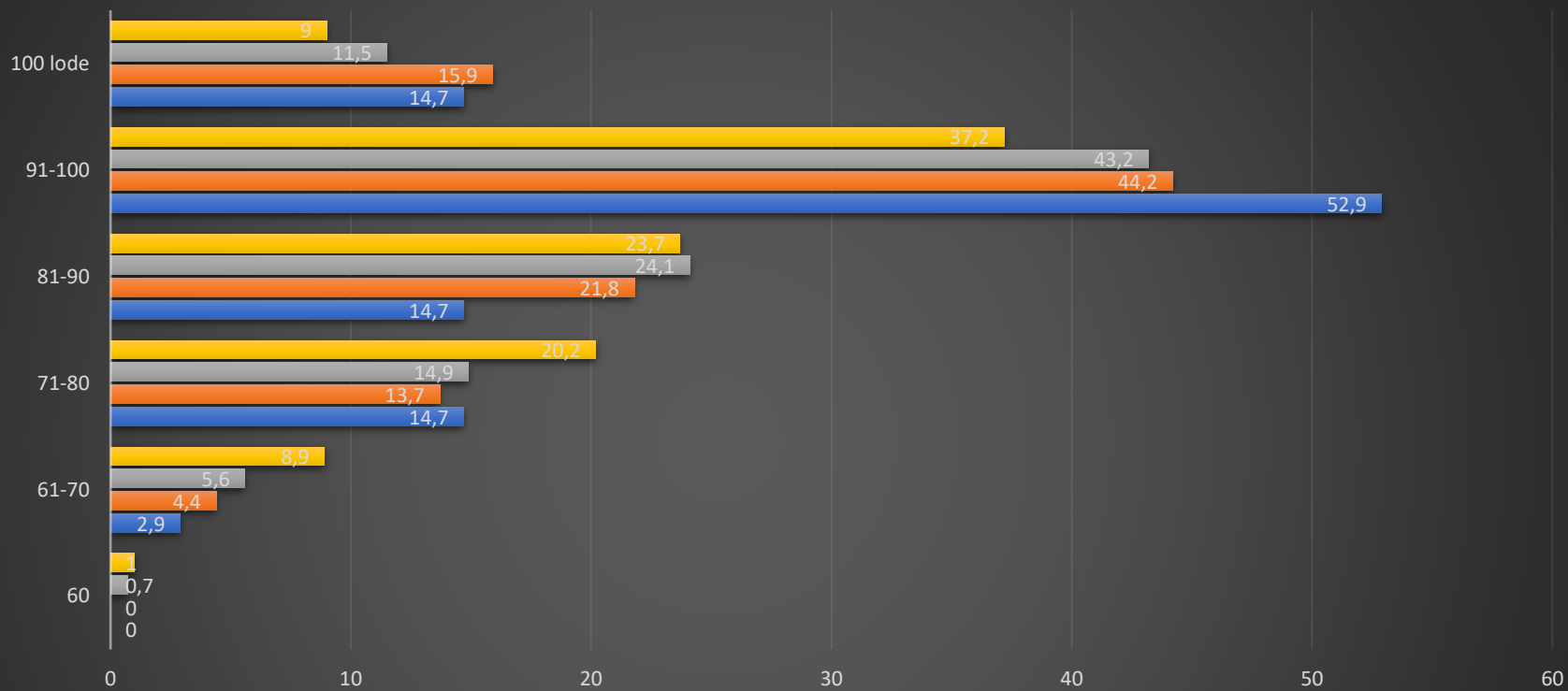

	60	61-70	71-80	81-90	91-100	100 lode
■ Italia	1	8,9	20,2	23,7	37,2	9
■ Campania	0,7	5,6	14,9	24,1	43,2	11,5
■ Avellino	0	4,4	13,7	21,8	44,2	15,9
■ AVPM06000C Classico	0	2,9	14,7	14,7	52,9	14,7

■ Italia ■ Campania ■ Avellino ■ AVPM06000C Classico

LICEO STATALE "PUBLIO VIRGILIO MARONE" AVELLINO

Esiti Esame di Stato 2019-2020 LSU

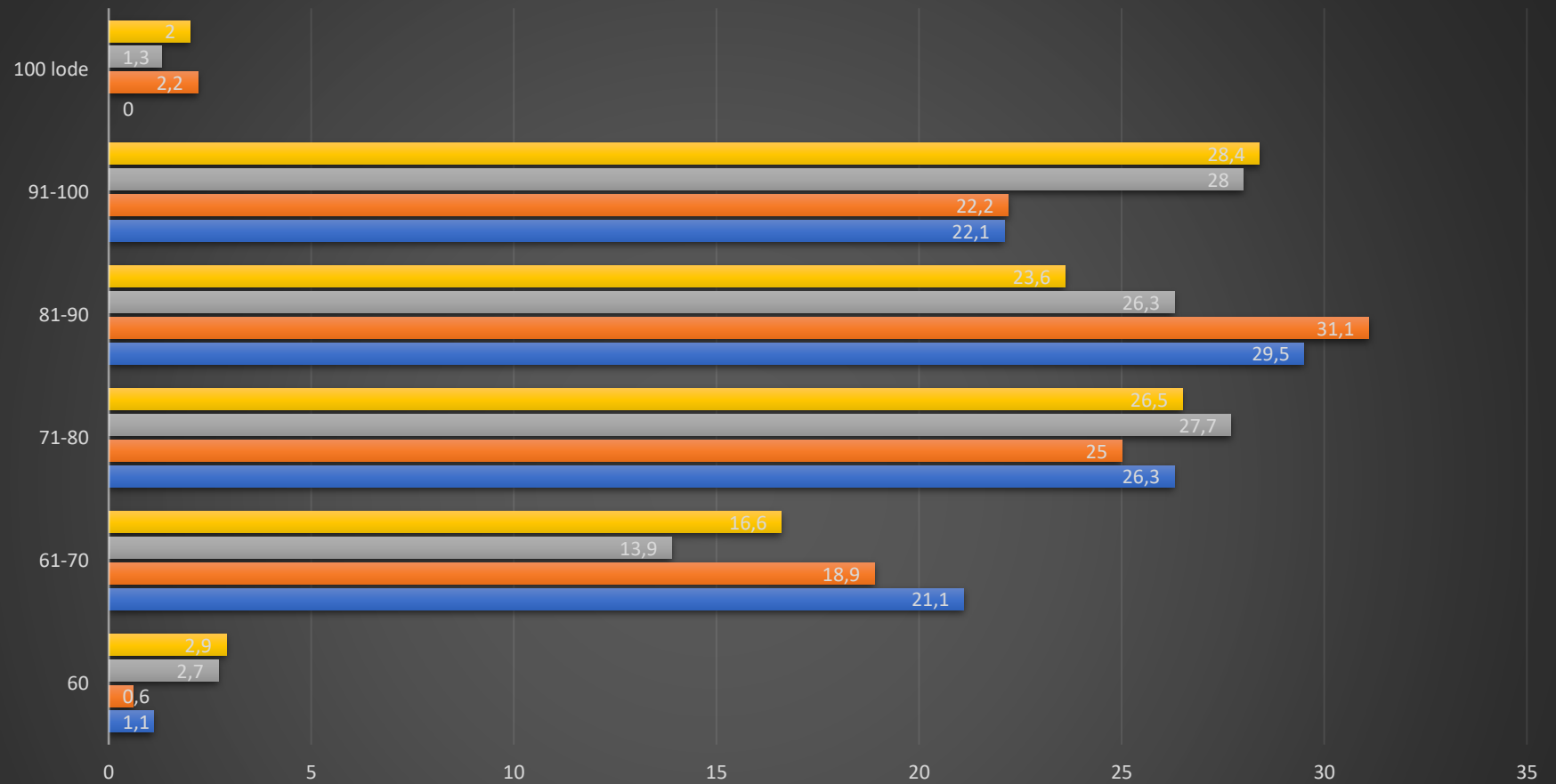

	60	61-70	71-80	81-90	91-100	100 lode
■ Italia	2,9	16,6	26,5	23,6	28,4	2
■ Campania	2,7	13,9	27,7	26,3	28	1,3
■ Avellino	0,6	18,9	25	31,1	22,2	2,2
■ AVPM06000C Classico	1,1	21,1	26,3	29,5	22,1	0

■ Italia ■ Campania ■ Avellino ■ AVPM06000C Classico

LICEO STATALE "PUBLIO VIRGILIO MARONE" AVELLINO

Esiti Esame di Stato 2020-2021 LSU

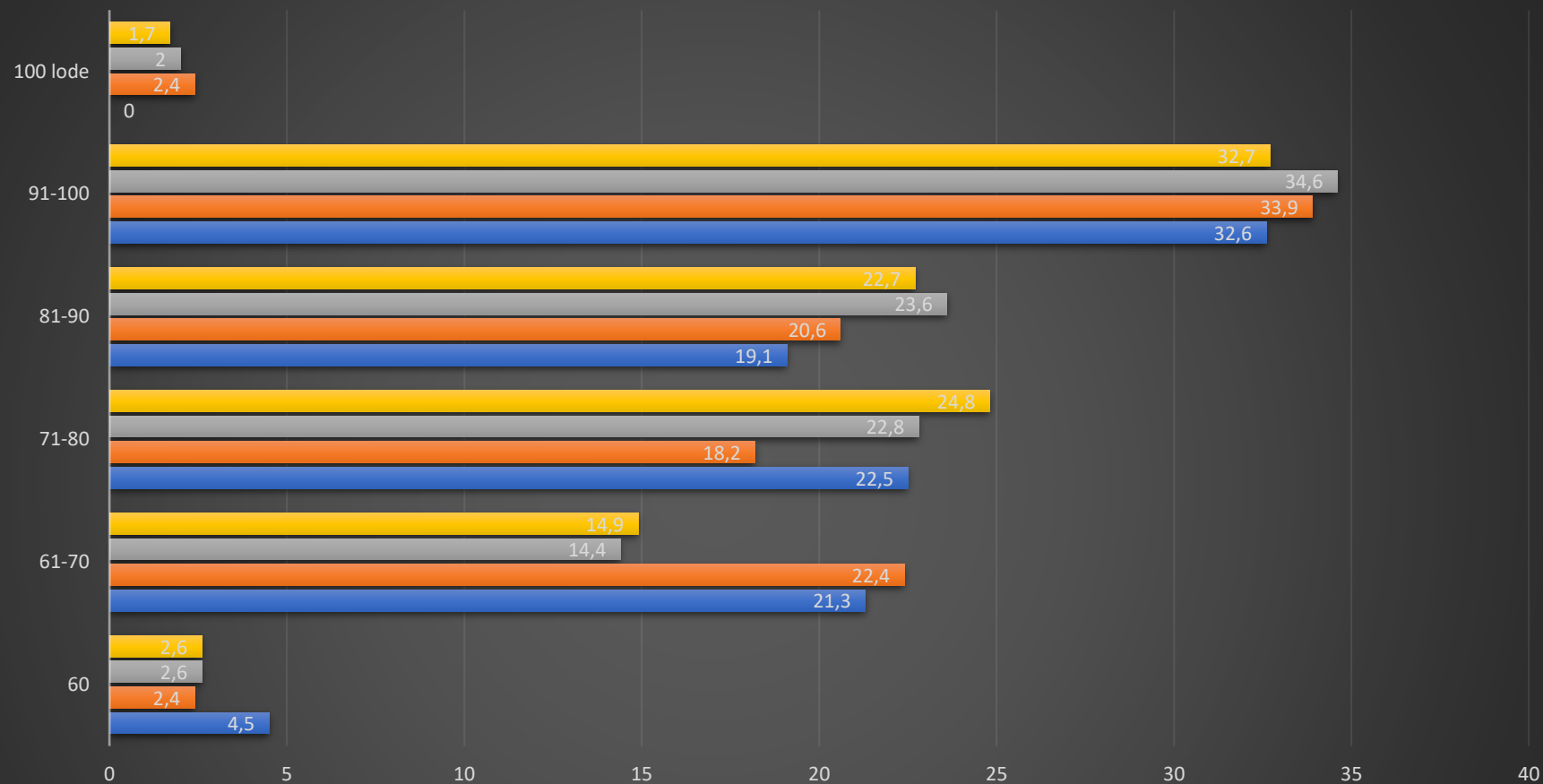

	60	61-70	71-80	81-90	91-100	100 lode
■ Italia	2,6	14,9	24,8	22,7	32,7	1,7
■ Campania	2,6	14,4	22,8	23,6	34,6	2
■ Avellino	2,4	22,4	18,2	20,6	33,9	2,4
■ AVPM06000C Classico	4,5	21,3	22,5	19,1	32,6	0

■ Italia ■ Campania ■ Avellino ■ AVPM06000C Classico

LICEO STATALE "PUBLIO VIRGILIO MARONE" AVELLINO

Esiti Esame di Stato 2021-2022 LSU

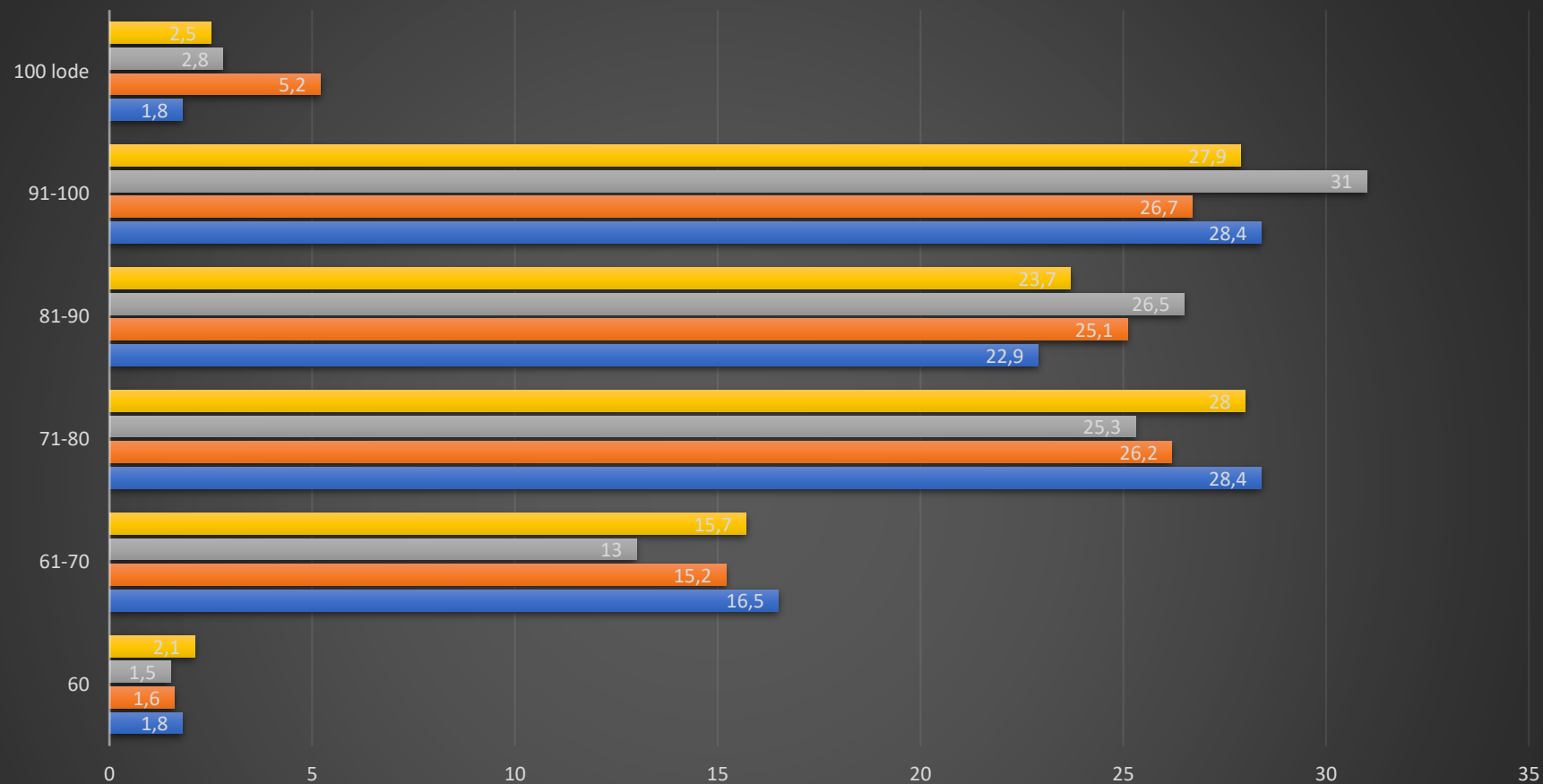

	60	61-70	71-80	81-90	91-100	100 lode
■ Italia	2,1	15,7	28	23,7	27,9	2,5
■ Campania	1,5	13	25,3	26,5	31	2,8
■ Avellino	1,6	15,2	26,2	25,1	26,7	5,2
■ AVPM06000C Classico	1,8	16,5	28,4	22,9	28,4	1,8

■ Italia ■ Campania ■ Avellino ■ AVPM06000C Classico

LICEO STATALE "PUBLIO VIRGILIO MARONE" AVELLINO

Esiti Esame di Stato 2019-2020 LES

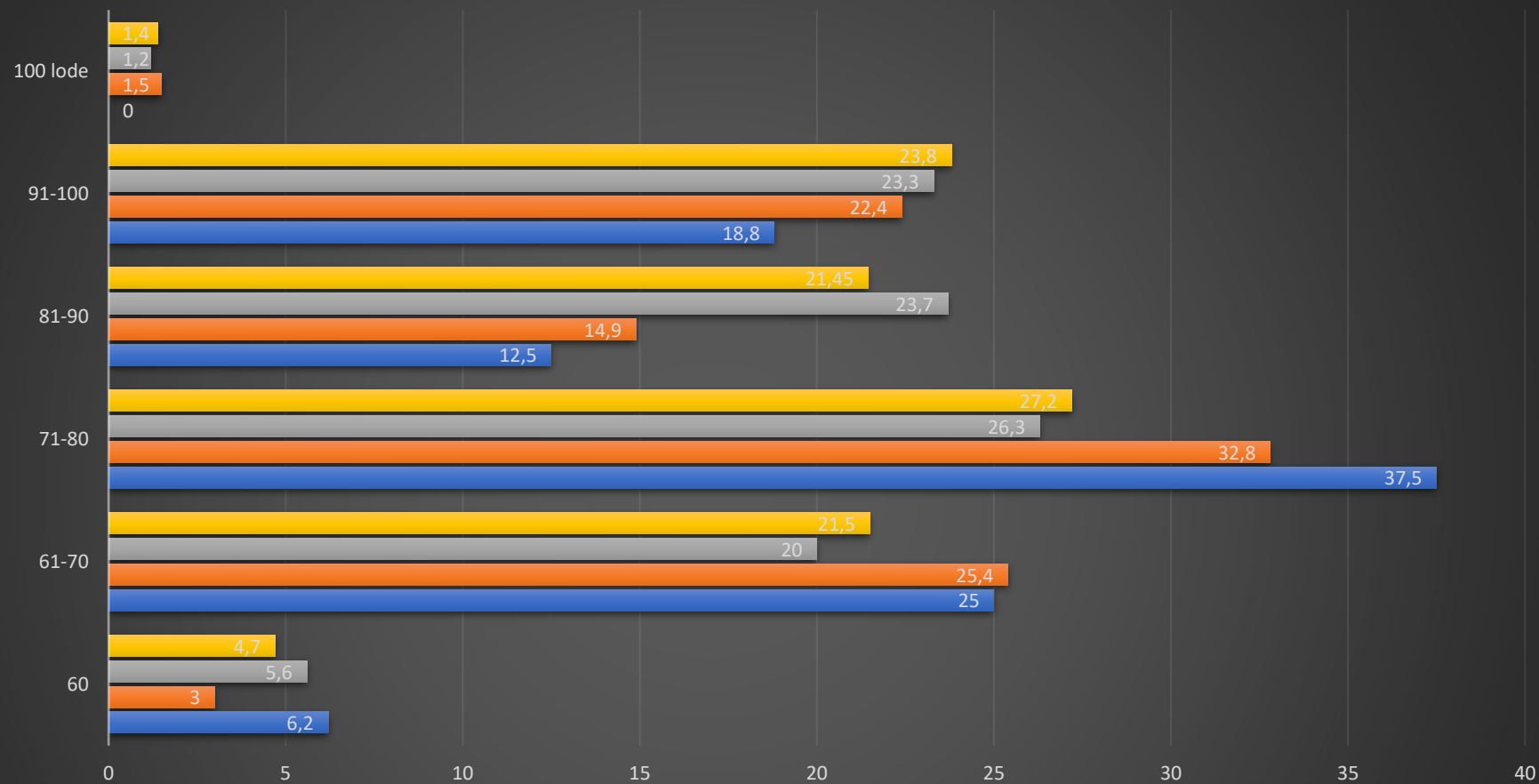

	60	61-70	71-80	81-90	91-100	100 lode
■ Italia	4,7	21,5	27,2	21,45	23,8	1,4
■ Campania	5,6	20	26,3	23,7	23,3	1,2
■ Avellino	3	25,4	32,8	14,9	22,4	1,5
■ AVPM06000C Classico	6,2	25	37,5	12,5	18,8	0

■ Italia ■ Campania ■ Avellino ■ AVPM06000C Classico

LICEO STATALE "PUBLIO VIRGILIO MARONE" AVELLINO

Esiti Esame di Stato 2020-2021 LES

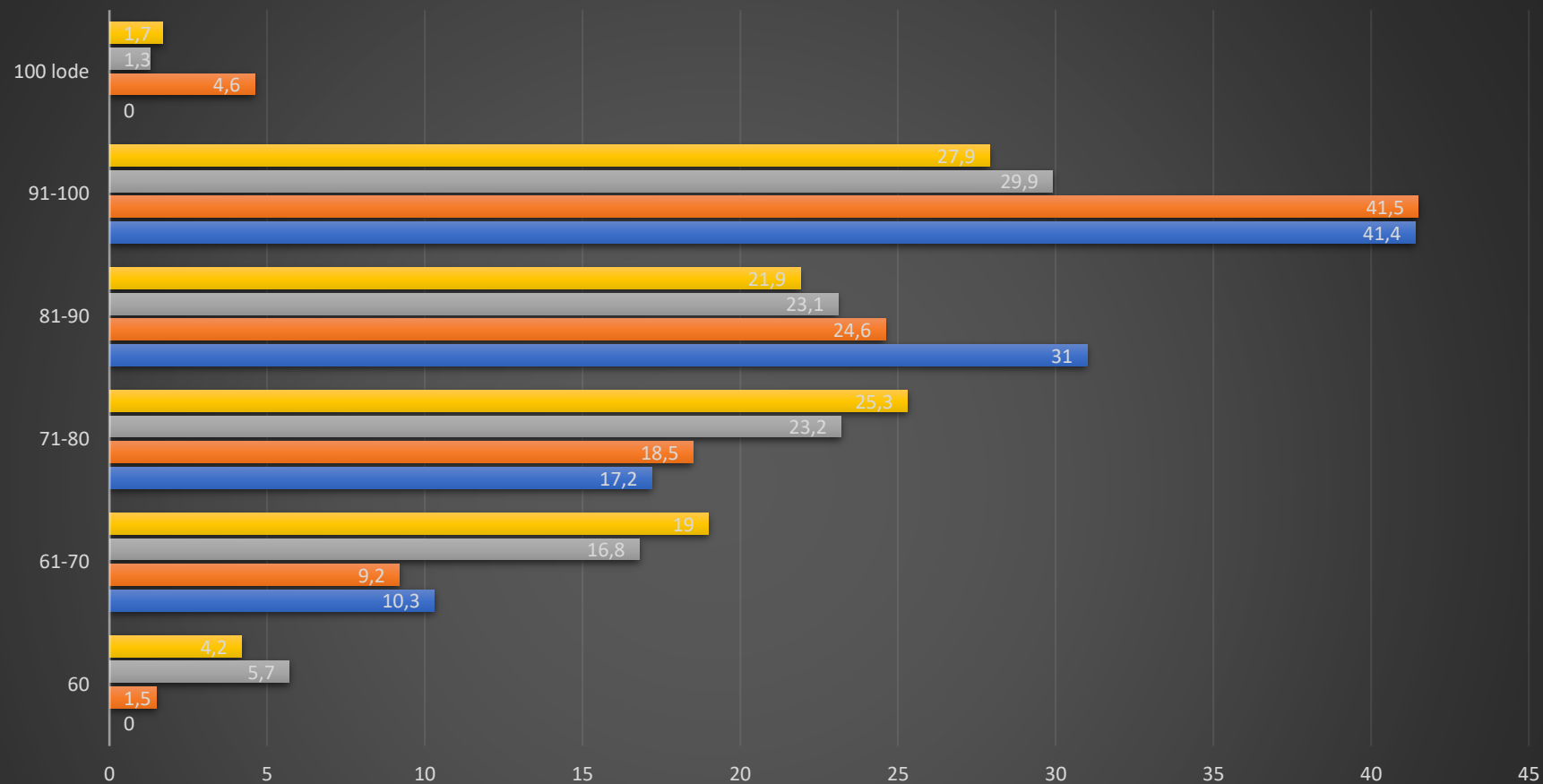

	60	61-70	71-80	81-90	91-100	100 lode
Italia	4,2	19	25,3	21,9	27,9	1,7
Campania	5,7	16,8	23,2	23,1	29,9	1,3
Avellino	1,5	9,2	18,5	24,6	41,5	4,6
AVPM06000C Classico	0	10,3	17,2	31	41,4	0

■ Italia ■ Campania ■ Avellino ■ AVPM06000C Classico

LICEO STATALE "PUBLIO VIRGILIO MARONE" AVELLINO

Esiti Esame di Stato 2021-2022 LES

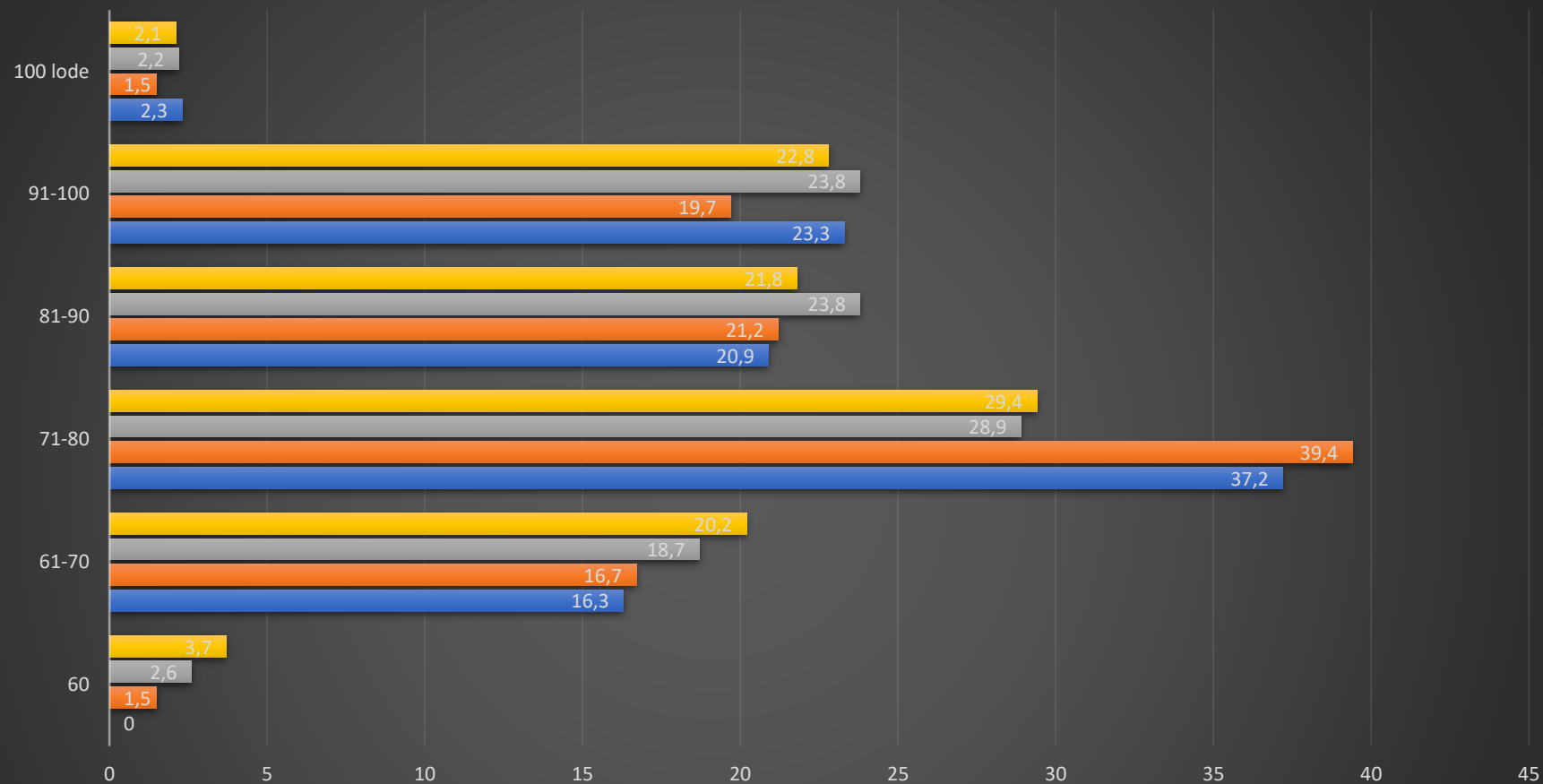

	60	61-70	71-80	81-90	91-100	100 lode
■ Italia	3,7	20,2	29,4	21,8	22,8	2,1
■ Campania	2,6	18,7	28,9	23,8	23,8	2,2
■ Avellino	1,5	16,7	39,4	21,2	19,7	1,5
■ AVPM06000C Classico	0	16,3	37,2	20,9	23,3	2,3

■ Italia ■ Campania ■ Avellino ■ AVPM06000C Classico

VII. COMPARAZIONE GENERALE TRA TENDENZE ESITI ESAMI DI STATO CON RIFERIMENTO AI DATI PROVINCIALI, REGIONALI, NAZIONALI (PER FASCIA DI VALUTAZIONE FINALE) - NIV A.S. 2022-2023

Comparazione Esiti Esami di Stato - INDIRIZZI
aa.ss. 2019-2020/2020-2021/2021-2022

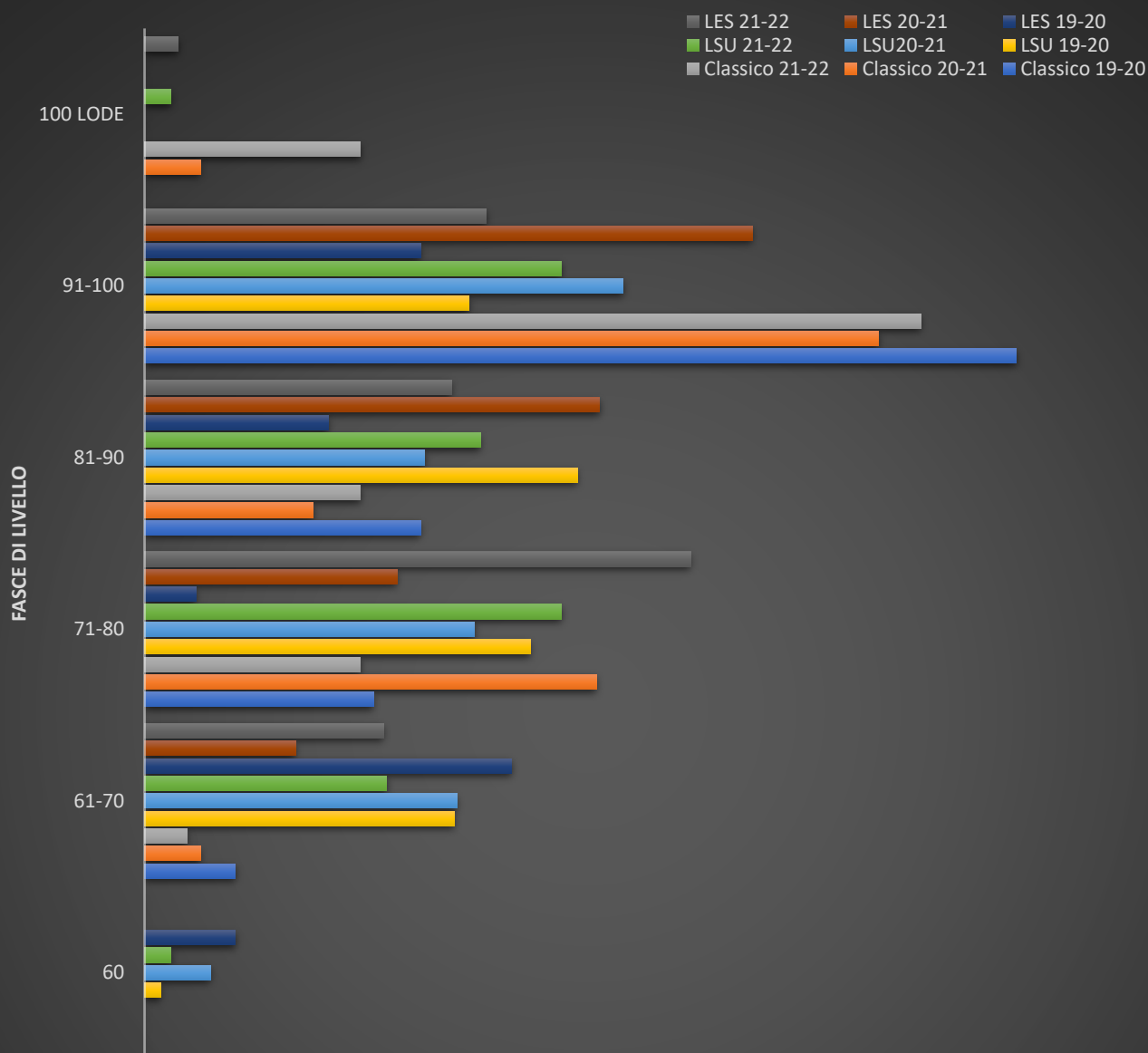

	60	61-70	71-80	81-90	91-100	100 LODE
LES 21-22	0	16,3	37,2	20,9	23,3	2,3
LES 20-21	0	10,3	17,2	31	41,4	0
LES 19-20	6,2	25	3,5	12,5	18,8	0
LSU 21-22	1,8	16,5	28,4	22,9	28,4	1,8
LSU 20-21	4,5	21,3	22,5	19,1	32,6	0
LSU 19-20	1,1	21,1	26,3	29,5	22,1	0
Classico 21-22	0	2,9	14,7	14,7	52,9	14,7
Classico 20-21	0	3,8	30,8	11,5	50	3,8
Classico 19-20	0	6,2	15,6	18,8	59,4	0

VIII. COMPARAZIONE PER INDIRIZZI TRA TENDENZE ESITI ESAMI DI STATO CON RIFERIMENTO AI DATI PROVINCIALI, REGIONALI, NAZIONALI (PER RAGGRUPPAMENTO DI LIVELLO DI VALUTAZIONE FINALE) - NIV A.S. 2022-2023

**Comparazione Esiti Esami di Stato - INDIRIZZI
aa.ss. 2019-2020/2020-2021/2021-2022
fasce 60/61-70**

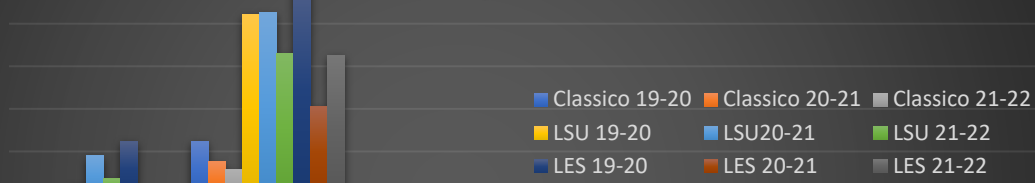

	60	61-70			
Classico 19-20	0	6,2			
Classico 20-21	0	3,8			
Classico 21-22	0	2,9			
LSU 19-20	1,1	21,1			
LSU20-21	4,5	21,3			
LSU 21-22	1,8	16,5			
LES 19-20	6,2	25			
LES 20-21	0	10,3			
LES 21-22	0	16,3			

**Comparazione Esiti Esami di Stato - INDIRIZZI
aa.ss. 2019-2020/2020-2021/2021-2022
fasce 91-100 / 10 lode**



	91-100	100 lode			
Classico 19-20	59,4	0			
Classico 20-21	50	3,8			
Classico 21-22	52,9	14,7			
LSU 19-20	22,1	0			
LSU20-21	32,6	0			
LSU 21-22	28,4	1,8			
LES 19-20	18,8	0			
LES 20-21	41,4	0			
LES 21-22	23,3	2,3			

IX. COMPARAZIONE PER INDIRIZZO TRA TENDENZE ESITI ESAMI DI STATO CON RIFERIMENTO AI DATI PROVINCIALI, REGIONALI, NAZIONALI (PER FASCIA DI VALUTAZIONE FINALE) - NIV A.S. 2022-2023

**TENDENZE Esami di Stato - CLASSICO
aa.ss. 2019-2020/2020-2021/2021-2022**

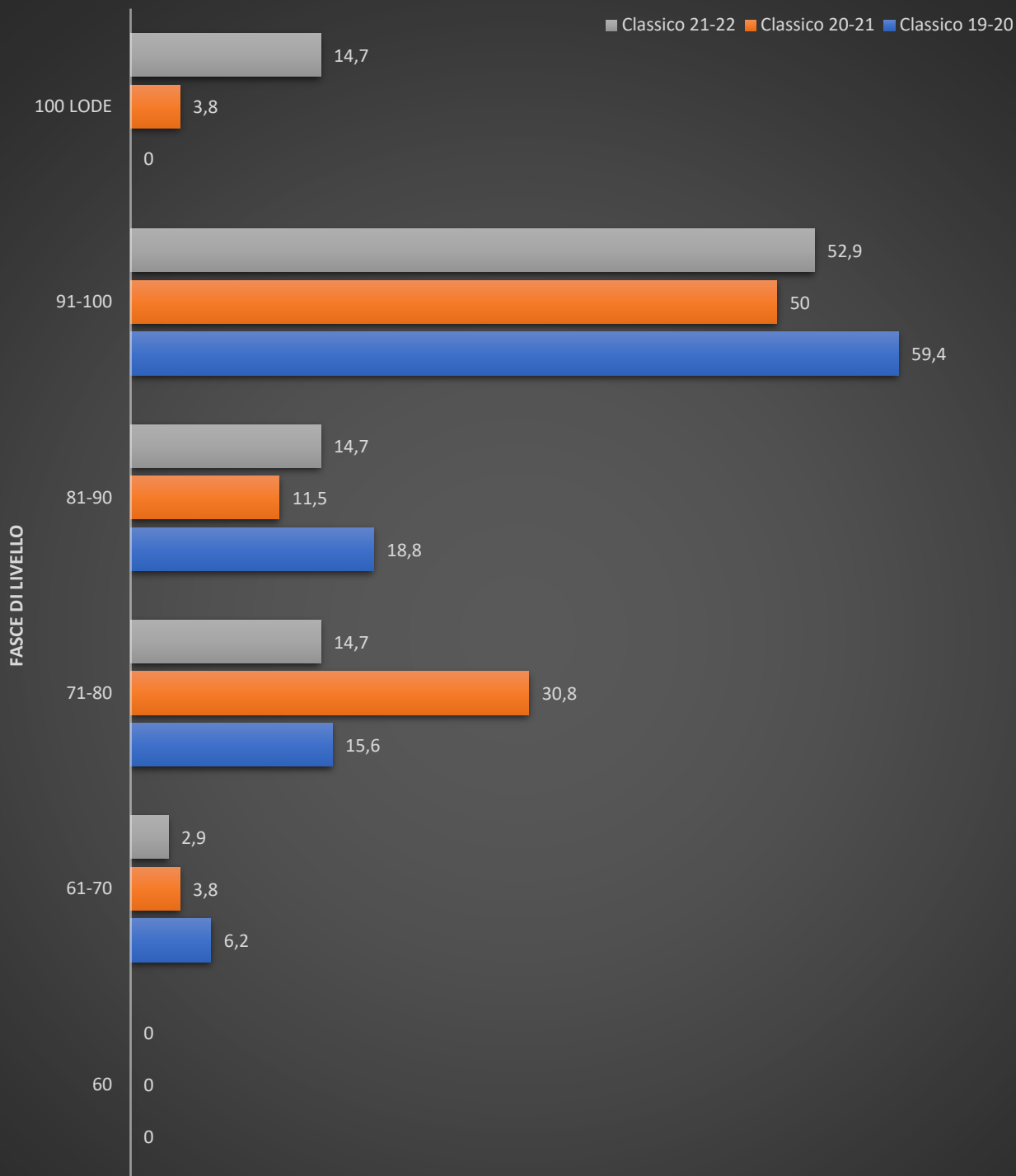

	60	61-70	71-80	81-90	91-100	100 LODE
■ Classico 21-22	0	2,9	14,7	14,7	52,9	14,7
■ Classico 20-21	0	3,8	30,8	11,5	50	3,8
■ Classico 19-20	0	6,2	15,6	18,8	59,4	0

Tendenze Esiti Esami di Stato - LSU aa.ss. 2019-2020/2020-2021/2021-2022

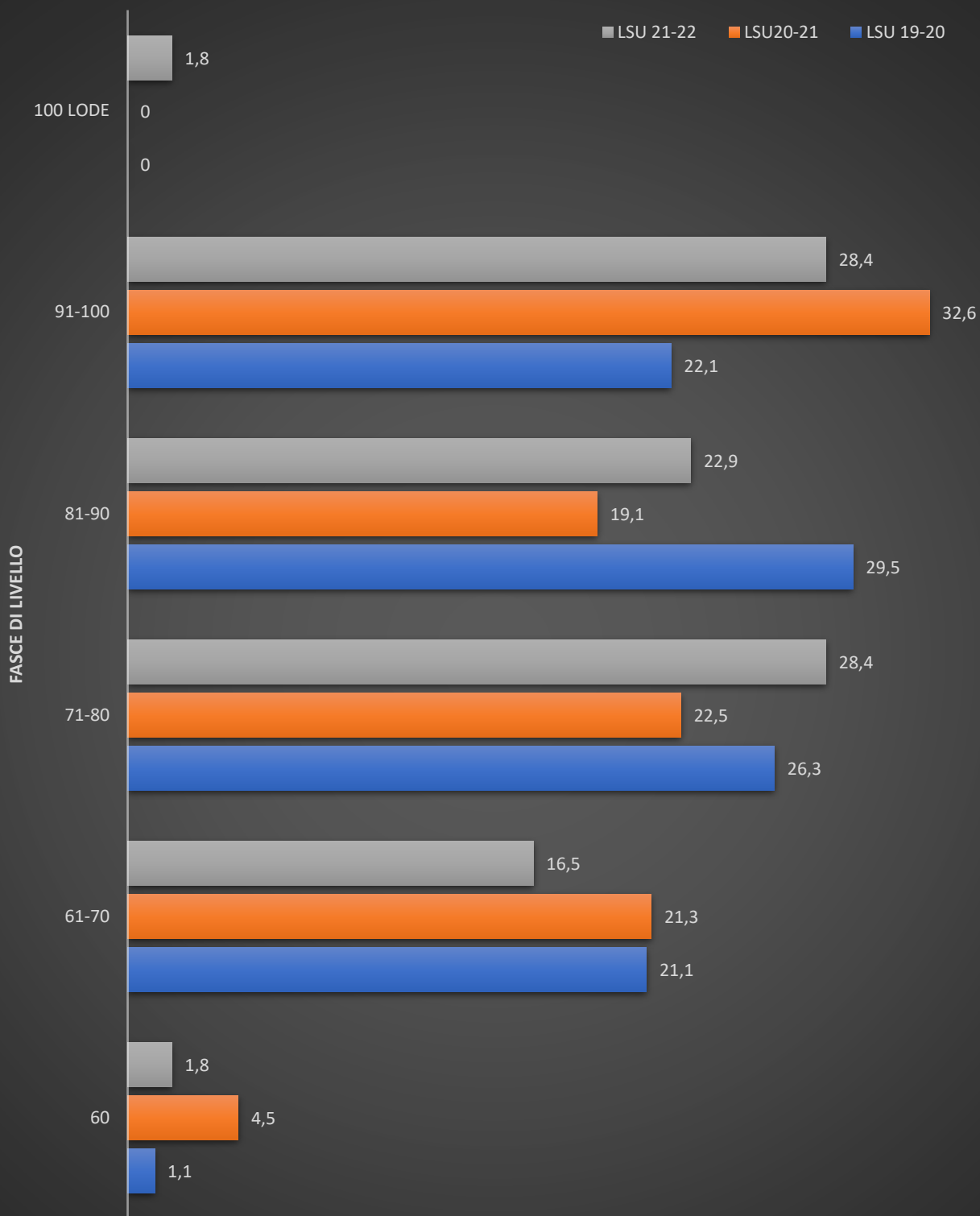

	60	61-70	71-80	81-90	91-100	100 LODE
■ LSU 21-22	1,8	16,5	28,4	22,9	28,4	1,8
■ LSU 20-21	4,5	21,3	22,5	19,1	32,6	0
■ LSU 19-20	1,1	21,1	26,3	29,5	22,1	0

Tendenze Esami di Stato - LES aa.ss. 2019-2020/2020-2021/2021-2022

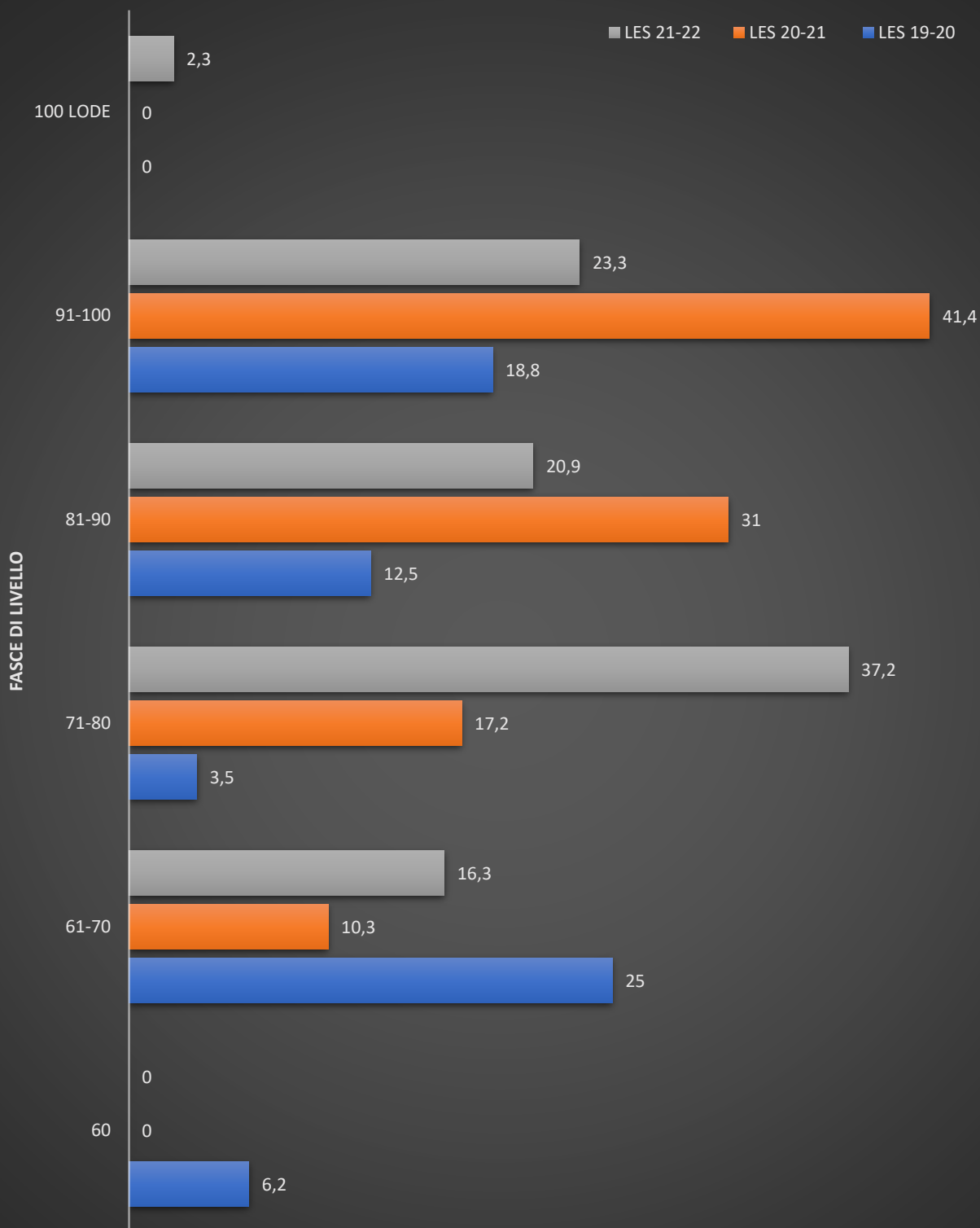

	60	61-70	71-80	81-90	91-100	100 LODE
LES 21-22	0	16,3	37,2	20,9	23,3	2,3
LES 20-21	0	10,3	17,2	31	41,4	0
LES 19-20	6,2	25	3,5	12,5	18,8	0

X. TABELLA SINTETICA DELLE TENDENZE ESITI ESAMI DI STATO CON RIFERIMENTO AI DATI PROVINCIALI, REGIONALI, NAZIONALI (PER FASCIA DI VALUTAZIONE FINALE) - NIV A.S. 2022-2023

TREND NEGLI ANNI SCOLASTICI 2019-2020 / 2020-2021 / 2021-2022						
Si confronta l'a.s. 21-22 con il precedente, osservando la tendenza per fasce di livello						
CLASSICO	60	61-70	71-80	81-90	91-100	100 LODE
a.s. 19-20	0	6,2	15,6	18,8	59,4	0
a.s. 20-21	0	3,8	30,8	11,5	50	3,8
a.s. 21-22	0	2,9	14,7	14,7	52,9	14,7
Nota: Tra 19-20 e 21-21 forse per effetto della pandemia aumenta la fascia media e diminuisce la fascia medio-alta e alta. Aumenta la percentuale di 100 e lode.						
LSU	60	61-70	71-80	81-90	91-100	100 LODE
a.s. 19-20	1,1	21,1	26,3	29,5	22,1	0
a.s. 20-21	4,5	21,3	22,5	19,1	32,6	0
a.s. 21-22	1,8	16,5	28,4	22,9	28,4	1,8
Nota: Tra 19-20 e 21-21 forse per effetto della pandemia la fascia medio-alta diminuisce, aumenta la fascia alta.						
LES	60	61-70	71-80	81-90	91-100	100 LODE
a.s. 19-20	6,2	25	37,5	12,5	18,8	0
a.s. 20-21	0	10,3	17,2	31	41,4	0
a.s. 21-22	0	16,3	37,2	20,9	23,3	2,3
Nota: Tra 19-20 e 21-21 forse per effetto della pandemia le fasce bassa, medio-bassa e media diminuiscono; aumenta la fascia medio-alta e alta.						